



UN-REDD Programme

**Estrategia Nacional REDD+: Políticas,
Retos y Oportunidades**

Santiago Carrizosa
<http://www.un-redd.org>

Agosto 22, 2011

Que es una Estrategia Nacional REDD+?

Es un proceso participativo de planificación, consulta, capacitación, reforma política/legal/institucional y comunicación el cual busca principalmente mitigar los procesos de D&DF con el fin de reducir el nivel de emisiones de gases derivados de estos procesos

Estrategia Nacional REDD+

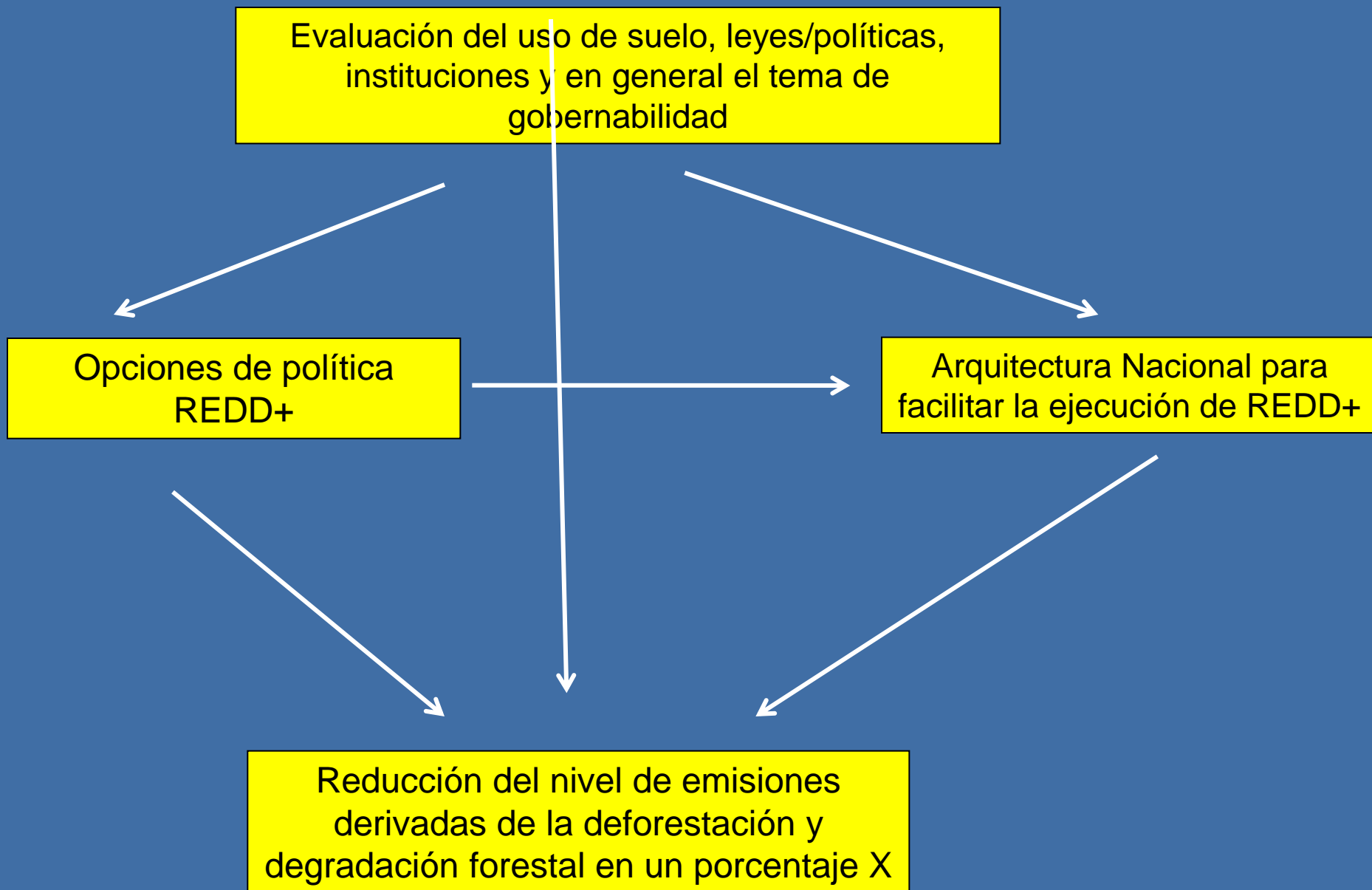

Evaluación del uso de suelo, leyes/políticas, instituciones y en general el tema de gobernabilidad

- Analizar las causas directas e indirectas de deforestación y degradación forestal y las tendencias de uso de suelo considerando las implicaciones de los motores de deforestación para REDD+
- Analizar el impacto de aquellos proyectos, políticas o leyes que han sido diseñados para controlar la deforestación y degradación forestal
- Identificar las barreras en términos de capacidades, políticas/leyes, finanzas e instituciones que pueden dificultar la implementación de un programa REDD+ e identificar opciones para facilitar la internalización de REDD+ en el marco político/legislativo e institucional.
- Aplicar escenarios de referencia, MRV y costos para comparar opciones de política REDD+.

Opciones de política REDD+

- Las opciones de política REDD+ que un país considere debe partir del análisis de los aspectos relacionados con el uso de suelo, leyes y políticas existentes y otros temas descritos en la diapositiva anterior.
- Adicionalmente, es importante tener muy claros cuales son los costos y beneficios potenciales de la reducción de la deforestación. Los beneficios podrían incluir aumento de las reservas de carbono, aumento de la biodiversidad, aumento del agua, reducción de la pobreza y aumento de beneficios socio/culturales. De manera similar es importante analizar cuales son los costos de posibles opciones de política como por ejemplo costos de oportunidad, de transacción, de implementación y costos socio-culturales.
- En los últimos 50 años la comunidad internacional ha tenido muchas experiencias con la aplicación de políticas para la reducción de la deforestación y la Tabla A presenta algunas de estas políticas y cual ha sido su efecto sobre 1) la reducción de la deforestación; 2) cual ha sido su costo en términos generales; 3) cual ha sido su efecto sobre la inequidad y la pobreza; y 4) cual ha sido su viabilidad política o sea que tan populares han sido estas políticas. La siguiente Tabla A presenta un agregado de opciones de política de tipo histórico y al ser opciones su viabilidad debe ser analizada en el contexto de cada país.

Tabla A

Análisis Histórico de Opciones de Política	Efectividad para la conservación forestal	Costo directo de la política	Efecto sobre la inequidad o pobreza	Viabilidad política
1. Reducen la rentabilidad de la agricultura				
Bajan precios de productos agrícolas	Alta	Bajo	Negativo	Baja
Evitan la construcción de carreteras	Alta	Ninguno	Negativo	Baja
Crean oportunidades no agrícolas	Alta	Medio-Alto	Neutral-Positivo	Alta
2. Apoyan la agricultura intensiva	Moderada - alta	Alto	Incierto	Alta
3. Aseguran los dere. de prop. agric.	Incierta	Medio	Incierto	Moderada
4. Aumentan la rentabilidad forestal				
Aumento de precios de productos forestales	Moderada	Bajo	Neutral - positivo	Moderada
Manejo Forestal Comunitario	Moderada	Bajo - medio	Positivo	Moderada
PSA (REDD, agua, etc)	Potencialmente alta	Medio-alto	Incierto-positivo	Moderada-alta
5. Promueven áreas protegidas	Moderada – Alta	Medio	Incierto	Moderada
6. Políticas transversales				
Buena Gobernabilidad y descentraliza.	Baja-Moderada	Bajo	Positivo	Alta

Arquitectura Nacional para Facilitar la Ejecución de REDD+

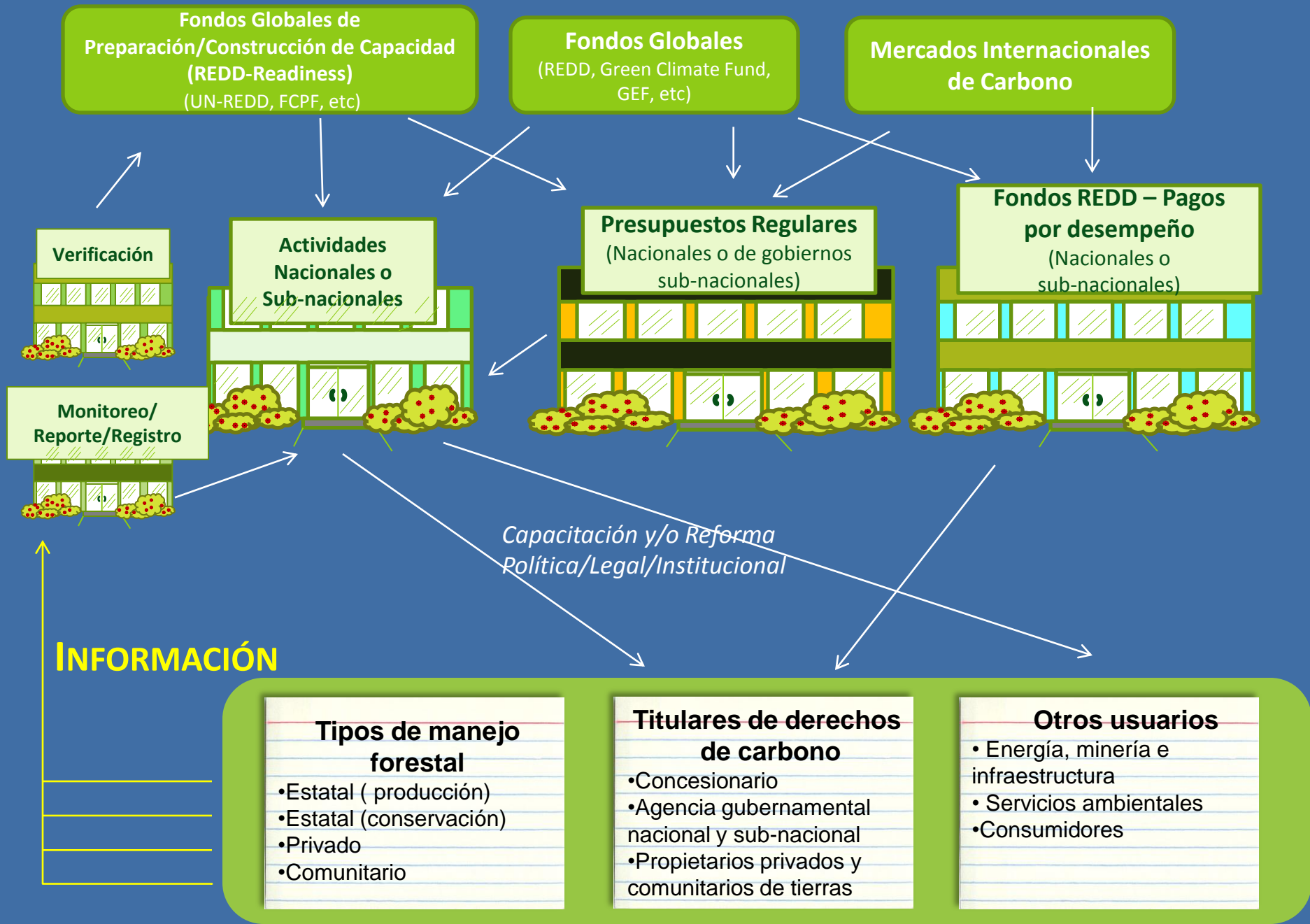

Retos y Oportunidades

- La naturaleza inter-sectorial de REDD+ presenta nuevos retos en cuanto a la coordinación entre sectores que pueden ser manejados si se incluye la estrategia Nacional REDD+ en marcos de política comunes a los sectores.
- La implementación de proyectos REDD requiere de la aplicación de procedimientos no solo para promover la participación de todos los actores sociales sino también para asegurar la aplicación de salvaguardas ambientales y sociales. Esto puede adicionar costos de transacción pero trae transparencia y minimiza dificultades con el proceso de implementación de los proyectos.
- Necesario aclarar temas de tenencia de tierra, propiedad del recurso forestal y propiedad de carbono

REDD+ en el Paisaje

Bosque Primario Protegido

Bosque Primario **REDD+**

Bosque Secundario **REDD+ MFS**

A/R MDL/MV

Tierras Agrícolas

Tierras Forestales Degradadas **A/R**

Plantaciones Forestales
Bioenergía

GRACIAS!
Santiago Carrizosa
UN-REDD Programme
<http://www.un-redd.org>

