



Ministerio  
del Ambiente

# **Avances en la Implementación de los Estándares Sociales y Ambientales para el mecanismo REDD+**



**Aurélie Lhumeau**

**Subsecretaría de Cambio Climático– Ministerio del Ambiente**

**Quito, Noviembre 17 , 2011**

# Estándares Sociales y Ambientales REDD+ (REDD+ SES)



 **Ministerio  
del Ambiente**

## REDD+ SES

- Asegurar beneficios múltiples sociales y ambientales para la implementación de REDD+
- Minimizar potenciales riesgos
- Asegurar la sostenibilidad del Programa Nacional REDD+
- Mecanismos para reportar sobre el cumplimiento de las salvaguardas de Cancún

## Fase 1

- Desarrollar el conjunto de principios – criterios - indicadores
- Talleres de consulta en Ecuador con representantes de sociedad civil y Comunidades, Pueblos y Nacionalidades

## Fase 2

- Interpretación nacional
- Comité Nacional de los Estándares
- Implementation piloto en Ecuador – Programa Socio Bosque
- Reporte y evaluación

## Fase 3

- Ampliar al Programa Nacional REDD+

# El Programa Nacional REDD+



Ministerio del Ambiente

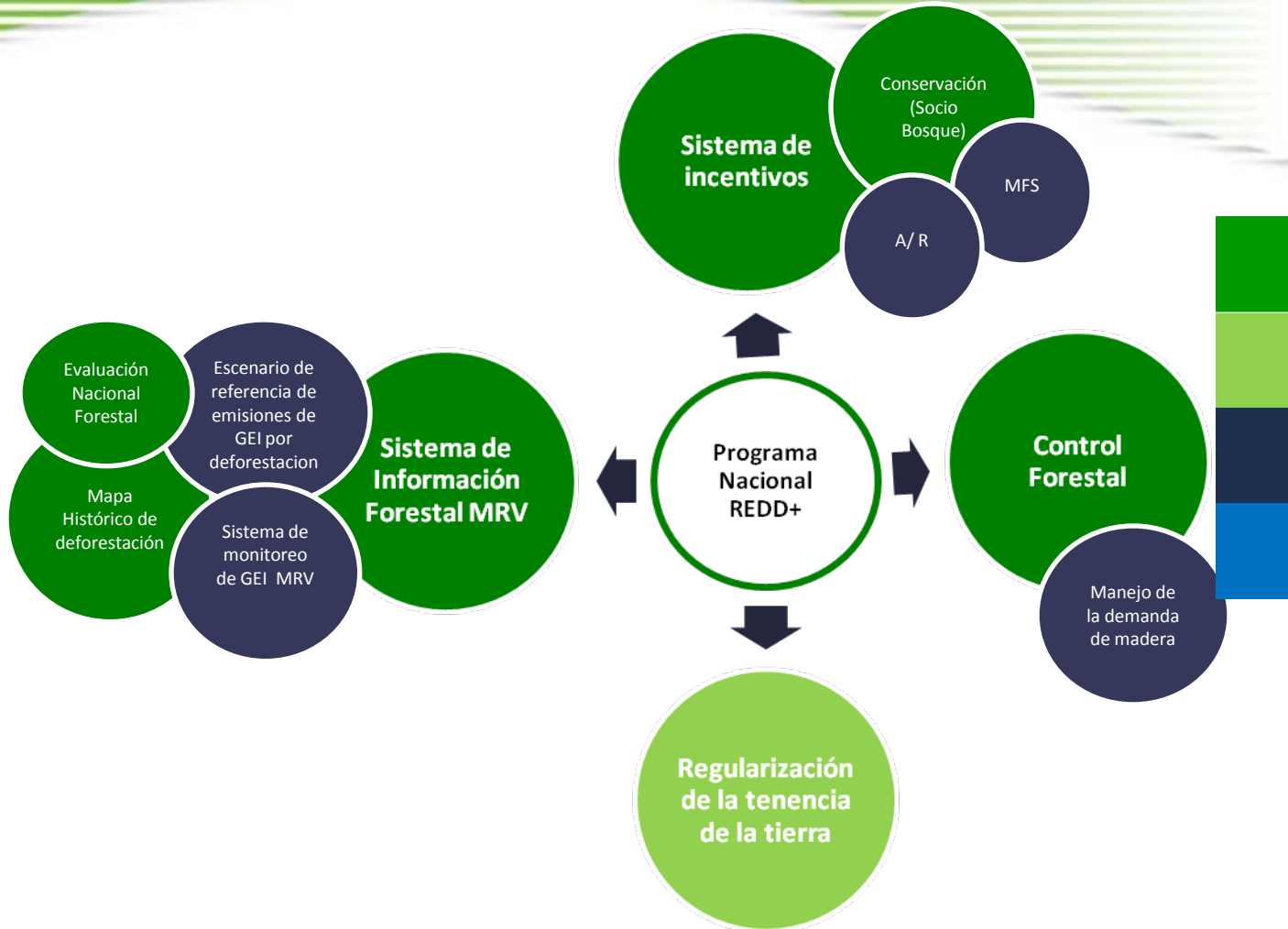

Competencia MAE	Actividades en marcha
Competencia MAE - MAGAP	Actividades planificadas
	Componentes transversales

Marco Legal, Financiero e Institucional

Planificación inter-sectorial y Coordinación inter-institucional

Sostenibilidad Financiera

Investigación

Beneficios Múltiples ✓

Involucramiento de actores ✓





Ministerio  
del Ambiente

# Proceso de interpretación nacional



# Proceso de interpretación nacional



 **Ministerio  
del Ambiente**



## TALLER DE INTERPRETACIÓN NACIONAL

- Primer taller de la segunda fase de los REDD+ SES con representantes del sector público, sociedad civil y comunidades, pueblos y nacionalidades
- Elaboración del primer borrador de la interpretación nacional de los indicadores de los estándares para que estén adecuados al contexto nacional
- Matriz de la interpretación nacional a consulta pública por un periodo de 90 días
- Presentación de una propuesta de conformación del Comité Nacional de los Estándares

## CONSULTA CON COMUNIDADES, PUEBLOS Y NACIONALIDADES

- Taller de construcción de capacidades sobre REDD+ SES antes del taller de interpretación nacional
- Dos talleres con representantes de comunidades, pueblos y nacionalidades para revisar los resultados de la interpretación nacional de los indicadores y recibir sus insumos
- Internet no es la herramienta apropiada para recibir comentarios por parte de las comunidades, pueblos y nacionalidades



# Versión final de la interpretación nacional



Ministerio del Ambiente

- Matriz para organizar y procesar los comentarios de acuerdo a una metodología
- Categorización de los comentarios: incluidos en la interpretación nacional, tomados en cuenta para la fase de implementación o no aplica
- Justificación en relación a la incorporación de cada comentario
- Revisión por el Ministerio del Ambiente para asegurar que la interpretación nacional esté alineada con la legislación nacional y que se mantenga la esencia del indicador

Número de comentario	Marco para indicador	Indicador a consulta	Comentarios de los talleres	Justificación	Comentarios Secretaría Internacional	Justificación	Comentarios del Ministerio	Indicador CNE	Discusión	CNE's comments	Final version
Comentarios recibidos durante los talleres		Resultado del taller de interpretación nacional	Comentarios recibidos durante los talleres con PI <div style="display: flex; flex-direction: column; gap: 5px;"> <div style="display: flex; align-items: center;"><span style="width: 10px; height: 10px; background-color: #4a7ebb; margin-right: 5px;"></span> Interpretación nacional</div> <div style="display: flex; align-items: center;"><span style="width: 10px; height: 10px; background-color: #709a4a; margin-right: 5px;"></span> Implementación</div> <div style="display: flex; align-items: center;"><span style="width: 10px; height: 10px; background-color: #c0392b; margin-right: 5px;"></span> No aplica</div> </div>	Justificación en relación a la incorporación de cada comentario	Comentario al indicador a consulta	Justificación en relación a la incorporación de cada comentario	Para asegurar que la esencia se mantenga y que está alineada con la legislación nacional	Indicador para aprobación del CNE	Resumen de la discusión sobre los indicadores y justificación a los comentarios	Comentarios recibidos del CNE	Indicador final para implementación





Ministerio  
del Ambiente

# Gobernanza: Comité Nacional de los Estándares



# Comité Nacional de los Estándares: proceso de conformación



Ministerio  
del Ambiente

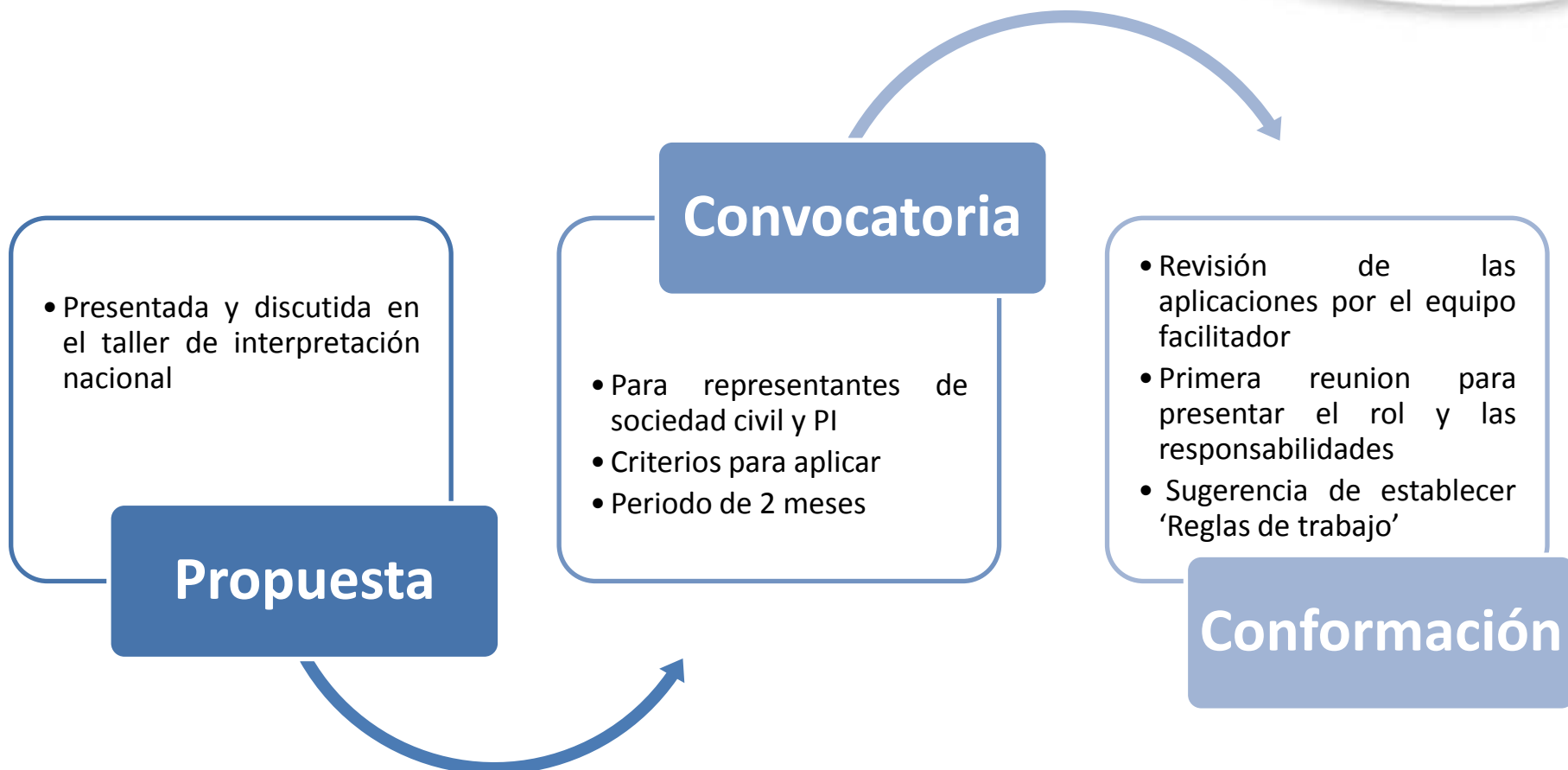



# Comité Nacional de los Estándares



 **Ministerio  
del Ambiente**

## Comité Nacional de los Estándares 13 miembros

### Sector publico

- Ministerio del Ambiente
- Senplades
- Secretaria de Pueblos

### Sociedad Civil

- 2 ONGs
- Sector privado
- Academia
- Jóvenes

### Pueblos Indígenas

- 3 organizaciones
- 2 comunidades

### *Rol*

- Dar seguimiento a la iniciativa de los REDD+ SES
- Tomar decisiones relacionadas a la interpretación nacional

### *Reglas de trabajo*

- Rol y responsabilidades
- Organización de las reuniones
- Reporte y difusión de información
- Responsabilidad frente a los que representan

### *Mecanismo de toma de decisión*

- Por consenso
- Mecanismo alternativo de toma de decisión

### *Trabajo del Comité hasta ahora*

- 3 reuniones y un taller
- Revisión y aprobación de la versión final de la interpretación nacional



Ministerio  
del Ambiente

# Implementación y Evaluación

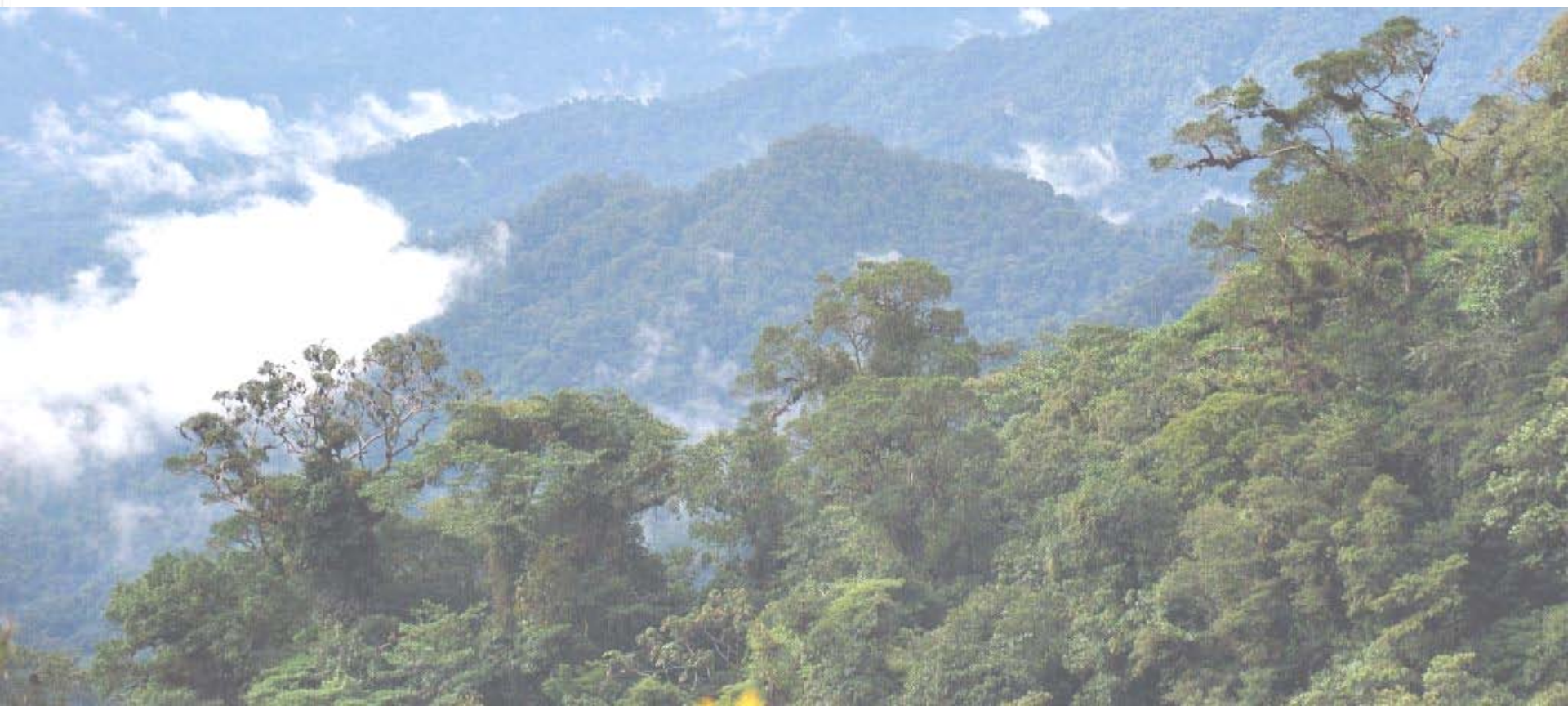



# Plan de monitoreo



 Ministerio  
del Ambiente



- Desarrollar un plan de monitoreo
  - Tipo y fuente de información para reportar sobre los estándares
  - Dos partes: el Programa Socio Bosque y el PNREDD+
- Consultoría para identificar ‘información específica de monitoreo’ necesaria al plan de monitoreo
- Pilotaje al Programa Socio Bosque
  - Definición de la muestra
- PNREDD+: los REDD+ SES serán considerados en el diseño



# Plan de monitoreo



## Plan de monitoreo del PSB y PNREDD+

Indicador	Información específica de monitoreo	Fuente	Metodología	Reponsable
5.1.2 Los objetivos del PNREDD+ incluyen hacer una contribución significativa al mantenimiento y mejoramiento de la biodiversidad y servicios ambientales y no generan la conversión de bosques nativos u otras áreas de importancia	1. Los objetivos del PSB incluyen la contribución al mantenimiento y mejoramiento de la biodiversidad y servicios ambientales	Acuerdo ministerial	1. Revisión de información secundaria	1. Consultor 2. Equipo facilitador REDD+SES
	1. Los objetivos del PNREDD+ incluyen: - Mantener y mejorar la biodiversidad y los servicios ambientales - No convertir los bosques nativos u otras áreas de importancia	PNREDD+	1. Revisión de información secundaria	1. Consultor 2. Equipo facilitador REDD+SES

# Reporte y Evaluacion



 **Ministerio  
del Ambiente**

## ***Informe final***

- En elaboración; será complementado con los resultados preliminares de la implementación piloto
- Presentación de los avances en la COP17 en Durban

## ***Evaluación***

- Revisión por el Comité Nacional de los Estándares y el equipo facilitador
- Participación del Ecuador en un grupo de trabajo para revisar los principios y criterios con la Secretaria internacional





Ministerio  
del Ambiente

# Integración con el PGA

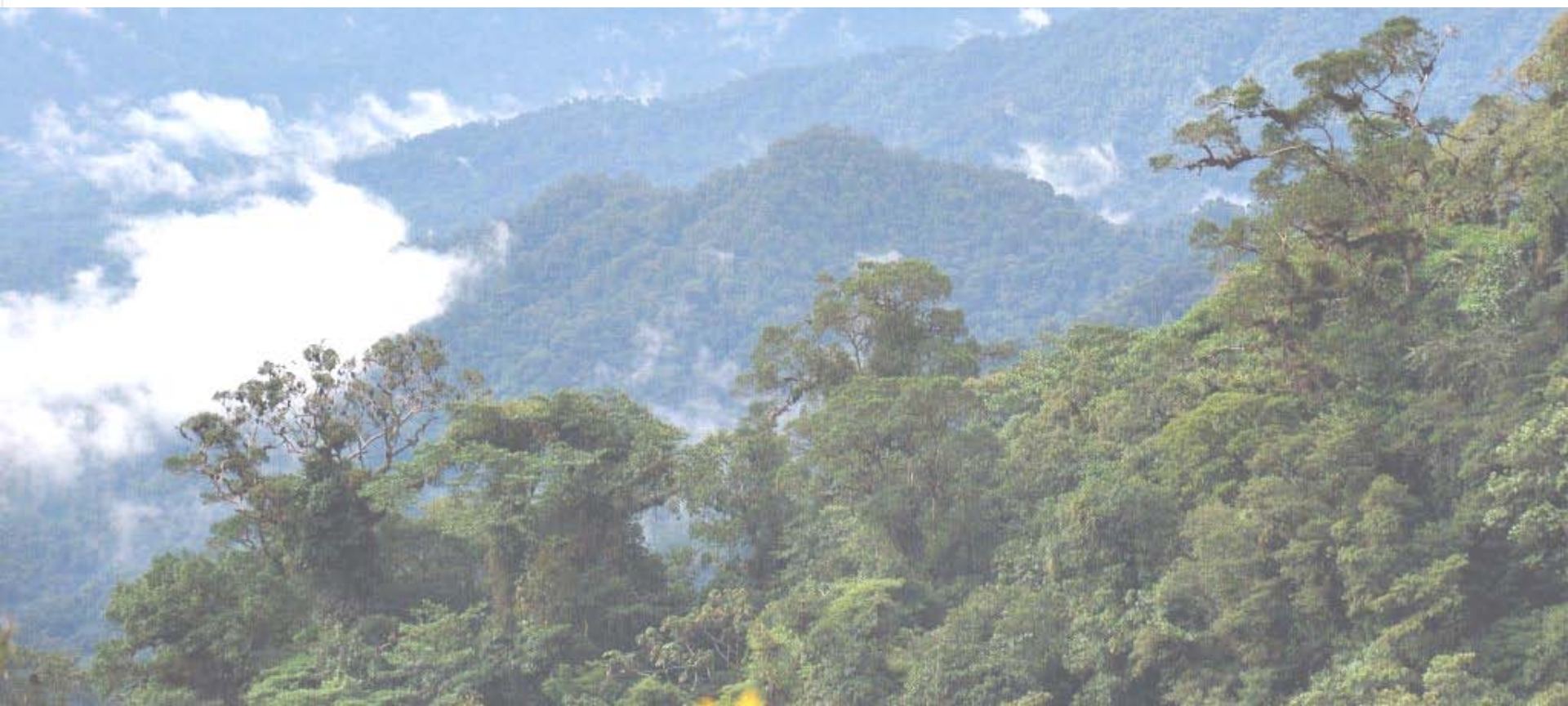



# Por qué integrar las diferentes iniciativas?



 Ministerio  
del Ambiente



- Integración:
  - Gobernanza
  - Procesos
  - Contenidos
- Concentrar los esfuerzos para el levantamiento de información
- Trabajar con los indicadores existentes
- Trabajar con y reforzar las capacidades ya creadas en REDD+
- Asegurar procesos costo-eficientes
- Evitar la multiplicación de las plataformas de participación
- Oportunidad de retroalimentación de información entre los dos mecanismos

# Ejemplos de integración



## PGA

Especificar los asuntos de gobernanza forestal que se puede abordar con el proceso de identificación de las áreas de gobernanza por el PGA

## REDD+ SES

4.2.1 El programa REDD+ identifica los asuntos generales de gobernanza forestal que puede abordar, en particular aquellos relacionados con la equidad, eficacia y eficiencia del programa REDD+, y establece los objetivos de desempeño específicos de país.

*Posible área de gobernanza monitoreada por el  
PGA*

La participación efectiva de los actores clave

6.2.1 Un proceso y estructura institucional son establecidos y puestos en función para permitir que todos los grupos de titulares de derechos y actores pertinentes participen plena y eficazmente en el diseño, implementación y evaluación del programa.

6.2.2 Existe una representación eficaz y equitativa de los grupos marginados y/o vulnerables en el proceso de participación de los titulares de derechos y actores, incluyendo las mujeres.

6.2.3 Las consultas sobre el programa REDD+ se adaptan al contexto local utilizando métodos social y culturalmente adecuados y se llevan a cabo en lugares acordados mutuamente.

# Hacia un sistema de información nacional y complementariedad de las iniciativas



Ministerio  
del Ambiente

## Sistema nacional de información para reportar sobre el cumplimiento de las salvaguardas de Cancún

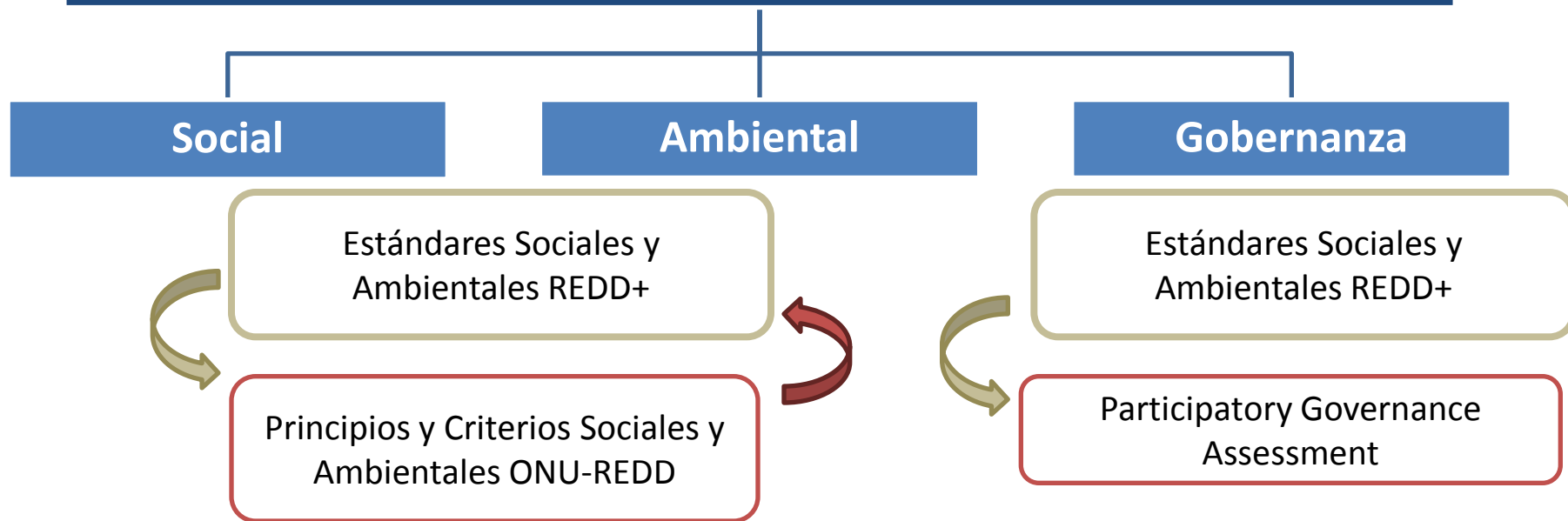

Ecuador busca articular estas iniciativas para crear y alimentar el sistema nacional de información y así reportar y cumplir con las salvaguardas de Cancún y asegurar beneficios múltiples para la implementación de REDD+





Ministerio  
del Ambiente

**Aur lie Lhumeau**  
**[alhumeau@ambiente.gob.ec](mailto:alhumeau@ambiente.gob.ec)**

