CLIMATE CHANGE IS ?

HOW WHY WHO

ការប្រែប្រួលអាកាសធាតុគឺ ការផ្លាស់ប្តូរអាកាសធាតុជាមធ្យម។ ផលប៉ះពាល់រួមដែលកើតមាន ដោយសារការប្រែប្រួលអាកាសធាតុ រួមមានកំណើនសីតុណ្ហភាពនៅទូទាំងសកលលោក កំណើនមំនួន និងភាពការតែកន្ទ័ន្ធរឡើងនៃធាតុភ្ជួនអាកាសធាតុ និងគ្រោះមហន្តរាយធម្មជាតិ ខុសពីធម្មតា និងផលប៉ះពាល់ធ្ងន់ធ្ងរលើនិរន្តរភាពនៃប្រព័ន្ធអេកូឡូស៊ី។

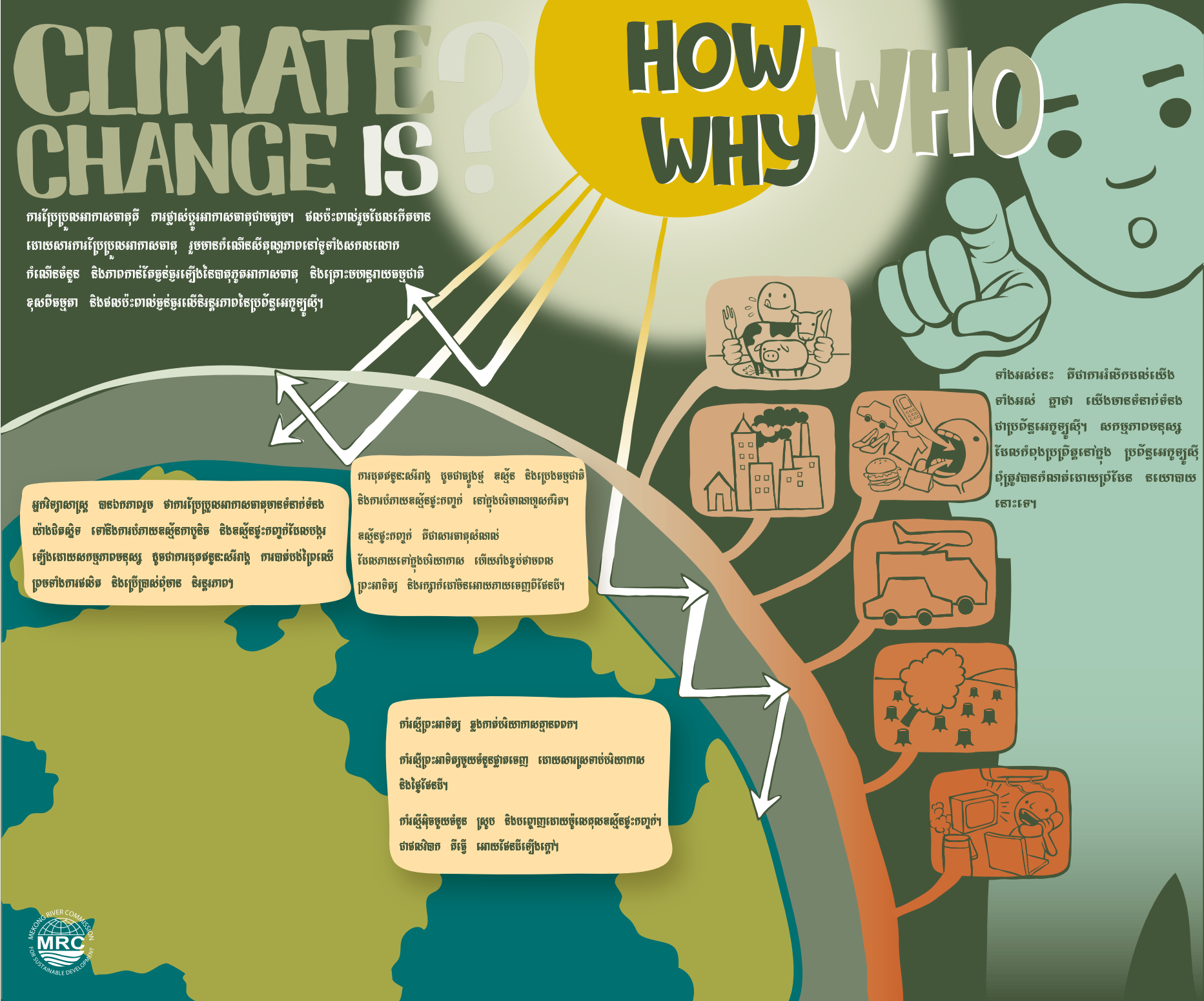

ទាំងអស់នេះ គឺជាការរំលឹកជូនយើងទាំងអស់ ក្នាថា យើងមានទំនាក់ទំនងជាប្រព័ន្ធអេកូឡូស៊ី។ សកម្មភាពមនុស្សដែលកំពុងប្រព្រឹត្តនៅក្នុង ប្រព័ន្ធអេកូឡូស៊ីពុំត្រូវបានកំណត់ដោយប្រុងដែន ឧយោបាយនោះទេ។

អ្នកវិទ្យាសាស្ត្រ បានបកភាពរួម ថាការប្រែប្រួលអាកាសធាតុមានទំនាក់ទំនងយ៉ាងជិតស្និទ្ធ នៅនឹងការបំភាយឧស្ម័នកាបូនិច និងឧស្ម័នផ្ទះកញ្ចក់ដែលបង្ករឡើងដោយសកម្មភាពមនុស្ស ជូនជាការបុតឥន្ធនៈសរីរាង្គ ការបាត់បង់ព្រៃឈើ ព្រមទាំងការផលិត និងប្រើប្រាស់ពុំមាន និរន្តរភាព។

ការបុតឥន្ធនៈសរីរាង្គ ជូនជាធ្យូងថ្ម ឧស្ម័ន និងប្រេងធម្មជាតិ និងការបំភាយឧស្ម័នផ្ទះកញ្ចក់ នៅក្នុងបរិមាណច្រើនកំរិត។

ឧស្ម័នផ្ទះកញ្ចក់ គឺជាសារធាតុសំណាល់ដែលភាយនៅក្នុងបរិយាកាស ហើយរារាំងកម្ដៅមិនឲ្យចេញ ព្រះអាទិត្យ និងរក្សាកំដៅចិតអោយភាយចេញពីផែនដី។

ការស្ទ្រាយព្រះអាទិត្យ ធ្លាងកាត់បរិយាកាសក្នុងតិចតួច។

ការស្ទ្រាយព្រះអាទិត្យចូលមកដល់ផ្ទៃផែនដី ដោយសារស្រទាប់បរិយាកាស និងផ្ទៃផែនដី។

ការស្ទ្រាយអ៊ីចូលមកដល់ ស្រូប និងបញ្ចេញដោយចូលមកឧស្ម័នផ្ទះកញ្ចក់។ ជាផលវិបាក គឺធ្វើ អោយផែនដីឡើងក្តៅ។

MEKONG RIVER COMMISSION FOR SUSTAINABLE DEVELOPMENT
MRC