

# Integración de políticas y medidas para REDD+ en México

**Jaime Severino Romo**  
Gerente de Proyectos y  
Mercados Forestales de Carbono  
Comisión Nacional Forestal

## CONTEXTO NACIONAL

México cuenta con un Marco Legal sólido, el cual se que establecen nuevos instrumentos y estructuras para enfrentar los retos del cambio climático y que también son relevantes para REDD+:

- Ley de Desarrollo Rural Sustentable (LGDRS)
- Ley General de Cambio Climático (LGCC)
- Ley General de Desarrollo Forestal Sustentable (LGDFS)
- Estrategia Nacional de Cambio Climático (ENCC)
- Programa Especial de Cambio Climático (PECC)

## CONTEXTO NACIONAL

### Ley de Desarrollo Rural Sustentable

*Desarrollo Rural Sustentable.* El **mejoramiento integral del bienestar social** de la población y de las actividades económicas en el territorio comprendido fuera de los núcleos considerados urbanos de acuerdo con las disposiciones aplicables, **asegurando la conservación permanente de los recursos naturales, la biodiversidad y los servicios ambientales** de dicho territorio

## CONTEXTO NACIONAL

### Ley General de Cambio Climático

Tercero transitorio:

*La CONAFOR diseñará estrategias, políticas, medidas y acciones para transitar a una **tasa de cero por ciento de pérdida de carbono** en los ecosistemas originales*

### Contribución Determinada Nacionalmente (iNDC)

*0% deforestación para el año 2030*

## CONTEXTO NACIONAL

### Programa de Medio Ambiente y Recursos Naturales

- 2.2.3 Implementar la Estrategia Nacional para la Reducción de Emisiones por Deforestación y Degradación de bosques y selvas (ENAREDD+).

## CONTEXTO NACIONAL

### Programa Especial de Cambio Climático

- Evitar emisiones de GEI derivadas de la deforestación y degradación de bosques a través de acciones tempranas en el territorio.
- Fomentar la gestión territorial integral que incorpore el fortalecimiento de mecanismos de colaboración intergubernamental para favorecer la adaptación y mitigación

## CONTEXTO NACIONAL

### Programa Nacional Forestal

Estrategia 5.5. Promover la reducción de emisiones de GEI por deforestación y degradación de bosques y selvas.

5.5.1 Desarrollar una estrategia nacional para reducir las emisiones de GEI provenientes de la deforestación y degradación de bosques y selvas.

5.5.2 Promover la transversalidad, coordinación, coherencia y operación integrada de programas y políticas, que sean favorables para REDD+.

5.5.3 Implementar un sistema nacional de monitoreo, reporte y verificación de emisiones de GEI asociadas a deforestación y degradación forestal.

5.5.4 Integrar un Sistema Nacional de Información de Salvaguardas Sociales y Ambientales.

## VISIÓN DE MÉXICO SOBRE REDD+

### Problema

- Deforestación y degradación son un problema complejo,
- No es simple relación causa-efecto.
- Muchas causas fuera del sector forestal



### Solución

- Intervenciones a diferentes niveles y de una manera integral,
- Impactando causas directas y subyacentes.
- Desarrollando esquemas integrales de planificación y manejo del territorio, que involucren a los diferentes actores de manera colaborativa.



## REDD+ EN MÉXICO

- Integración de políticas públicas que favorezcan el **desarrollo rural sustentable**.
- Incorporar y reforzar el **manejo comunitario** de los bosques y la conservación de su **biodiversidad**.
- Asegurar el **manejo integrado del territorio**.

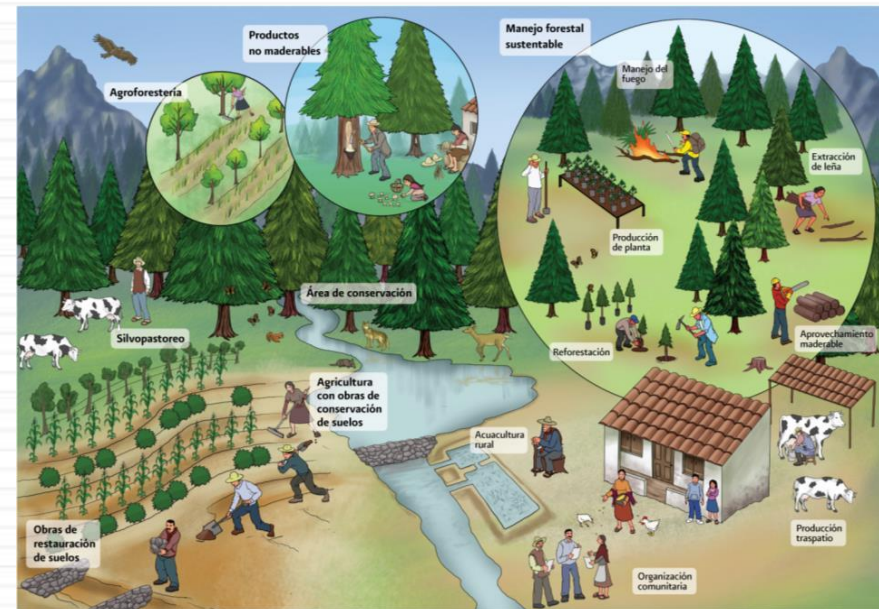

## ESTRATEGIAS

1. Desarrollar **acciones diseñadas específicamente** para atender las necesidades de la región en materia de bosques y cambio climático.
2. Impulsar un **modelo de gobernanza territorial que promueva la participación** de diversos actores en diferentes escalas en un territorio, bajo el principio de acciones colaborativas que permitan obtener resultados en reducciones de emisiones.
3. Promover **arreglos institucionales para fortalecer la coordinación** entre sectores e impulsar el Desarrollo Rural Sustentable.
4. **Articular las políticas y programas** de otros sectores que propicien la suma de esfuerzos y la coordinación de recursos con otras instancias.

SEMARNAT  
CONAFOR

CONANP  
SAGARPA

SEDESOL  
Economía

SEDATU  
SCT SEP

Gobierno  
estatal

Gobierno  
municipal

**AGENTE PÚBLICO DE DESARROLLO TERRITORIAL**

**EJIDO O COMUNIDAD**



## ESTRATEGIA NACIONAL REDD+

### OBJETIVO GENERAL

**Reducir las emisiones** de GEI derivadas de la deforestación y degradación de los ecosistemas forestales y conservar e incrementar los acervos de carbono forestal en el marco del desarrollo rural sustentable para México, **mediante la alineación de políticas públicas**, contribuyendo a la conservación de la biodiversidad forestal, y con la **garantía de aplicación y cumplimiento efectivos de las salvaguardas** y principios previstos en esta estrategia y en el marco legal vigente.

## ACTIVIDADES GENÉRICAS PARA HACER FRENTE A LAS CAUSAS DIRECTAS DE LA DEFORESTACIÓN Y DEGRADACIÓN FORESTAL

- Intensificación la actividad ganadera que aumente la productividad y los almacenes de carbono.
- Implementación de prácticas agrícolas que aumenten la productividad y favorezcan la conservación del suelo y permitan la diversificación productiva.
- Manejo Forestal sustentable en bosques y selvas que permita aumentar la productividad y conservar la biodiversidad.
- Establecimiento de plantaciones diversificadas para el manejo sustentable de los acahuales en las selvas.

# MAPA DE DEFORESTACIÓN Y DEGRADACIÓN PENÍNSULA DE YUCATÁN

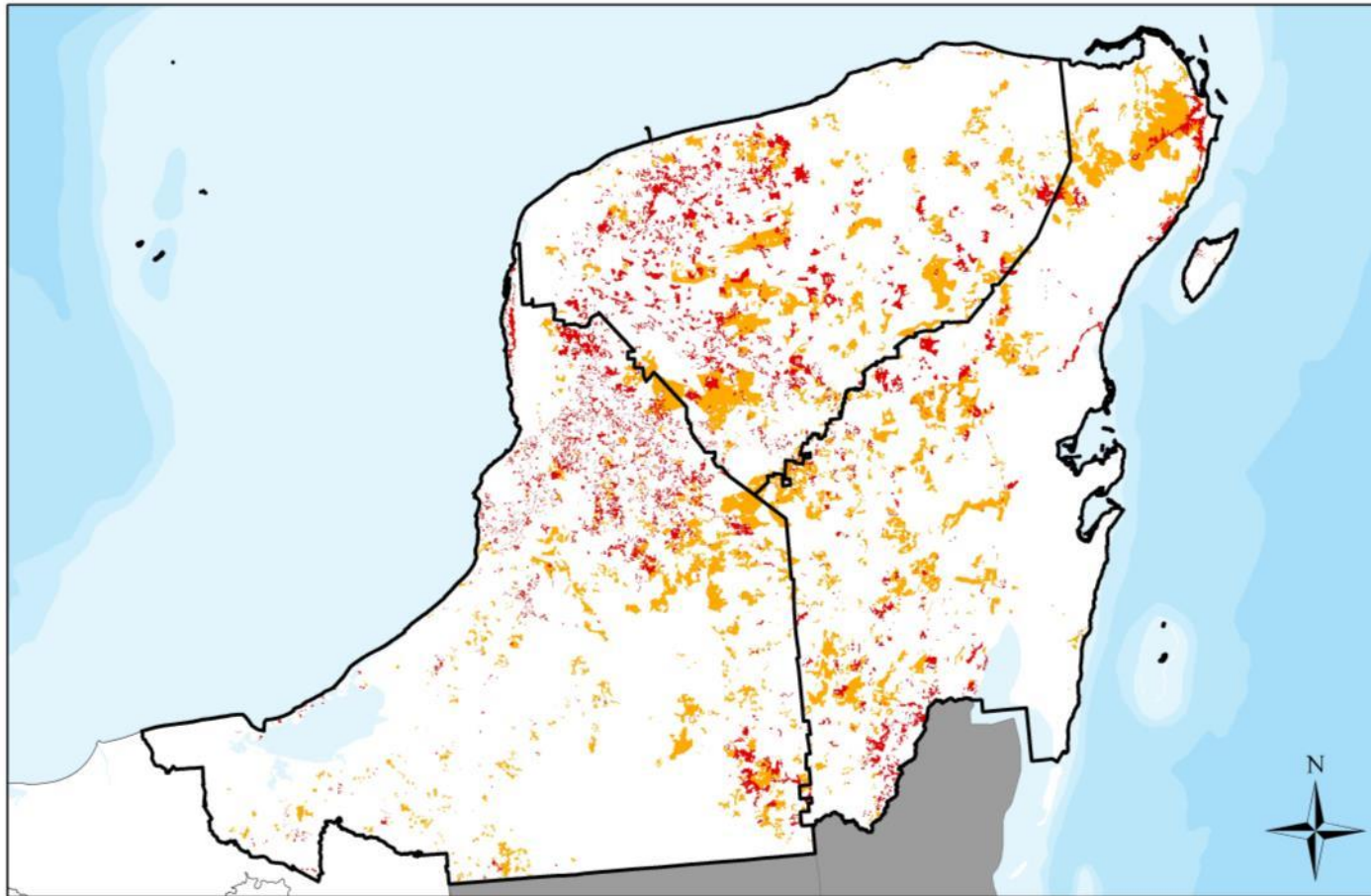

**SIMBOLOGIA**  
Dinámica Cambio  
Serie II-III-IV-V

- DEGRADACION
- DEFORESTACION

Fuente:  
Cartas Uso de Suelo y Vegetación  
Series III, IV y V INEGI 2003, 2007, 2012

## ACTIVIDADES GENÉRICAS PARA SELVAS MEDIANAS

Causa Directa	Actividad Generica	Programa(s) de subsidio (Dependencia)
<p><b>Ganadería extensiva con uso de pastizales inducidos (Ganaderos existentes)</b></p>	<p>Sistemas Silvopastoriles Intensivos</p>	<ul style="list-style-type: none"> <li>• Programas Especiales (CONAFOR)</li> <li>• Producción Pecuaria Sustentable y Ordenamiento Ganadero y Apícola (PROGAN) SAGARPA</li> <li>• Reconversión Productiva SAGARPA</li> <li>• Conservación y Uso Sustentable de Suelo y Agua (COUSSA) SAGARPA</li> <li>• Programa Estratégico Nacional de Sistemas Silvopastoriles Intensivos para la Ganadería Sustentable del Trópico de México. SAGARPA</li> <li>• Programa de Conservación para el Desarrollo Sostenible (PROCOCODES) CONANP</li> <li>• Créditos Verdes FIRA</li> </ul>

# SEMARNAT

SECRETARÍA DE  
MEDIO AMBIENTE  
Y RECURSOS NATURALES

