

Integración de políticas y medidas REDD+ en políticas nacionales

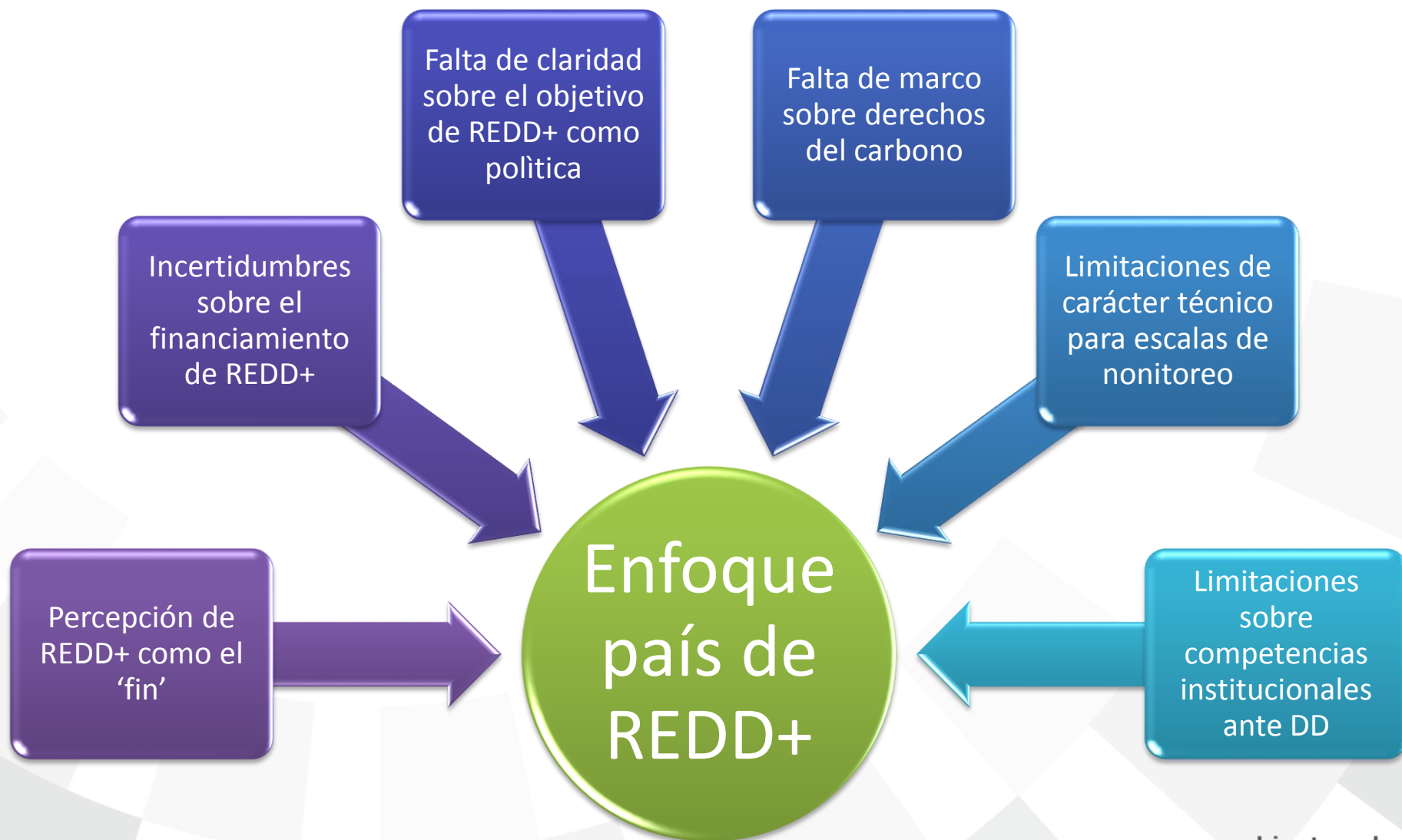

**Taller Regional de Intercambio Sur –Sur
Programa ONU-REDD
Guadalajara - México
10de Agosto de 2015**

Retos para la integración de REDD+ en políticas nacionales



Oportunidades de integración de REDD+ en políticas nacionales

Cambio Climático
como política de
Estado

Objetivos y políticas
para la
conservación y
restauración de
bosques

Objetivos y
prioridades para
transformación
productiva

Prioridades para
erradicación de la
pobreza

Prioridades para el
cambio de la matriz
energética

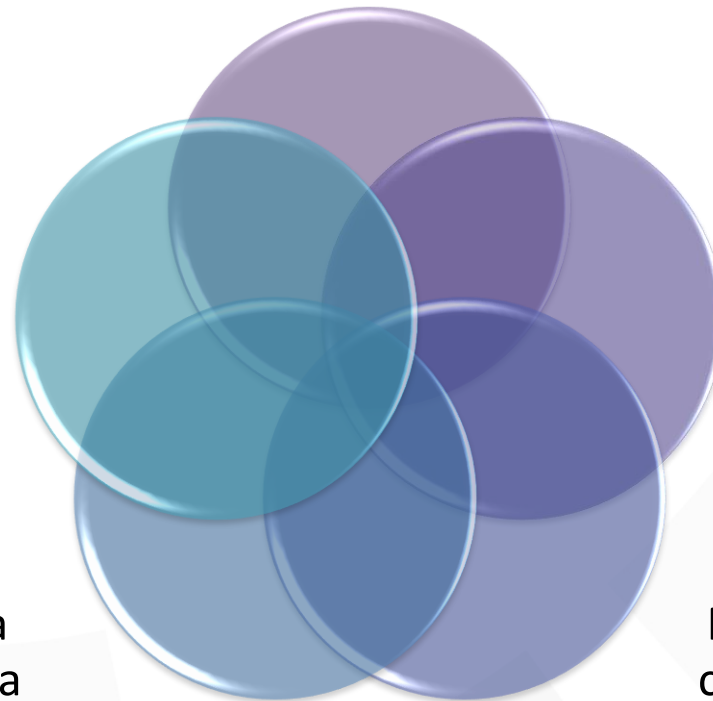

Definición de políticas y medidas de la estrategia o plan de acción



Consideraciones legales y de coordinación interinstitucional

Consideraciones legales

- Marco legal sobre carbono (y servicios ambientales)
- Marco legal y políticas frente a los DD y medidas y acciones
- Marco de derechos individuales y colectivos

Coordinación interinstitucional

- Drivers dentro y fuera de bosques
- Competencias institucionales varían acorde a los drivers
- MAE como ente rector sobre CC y bosques – REDD+ como política pública
- REDD+ como herramienta para transversalizar cambio climático en otros sectores

Principales causas y agentes de deforestación

CAUSAS DIRECTAS

- Sistemas productivos inadecuados
- Coeficientes técnicos muy poco flexibles - resistencia al cambio – fortalecer nuevas forma de producción y diversificación
- Demanda interna, motivada por una creciente economía, ingresos y consumo
- **Inseguridad en la tenencia de la tierra**
- Dinámica de empleo dentro y fuera de la finca - Ingresos

CAUSAS INMEDIATAS

- **Falta de compatibilización de políticas a nivel local**
- Tendencia de urbanización y conglomeración de asentamientos poblacionales
- Accesibilidad a mercados incrementa costos de oportunidad
- Precios productos agrícolas y pecuarios
- **Falta Ordenamiento territorial efectivo e implementado**
- Demanda interna, motivada por una creciente economía, ingresos y consumo
- Minería ilegal sin controles – Actividad petrolera

CAUSAS SUBYACENTES

- Políticas productivas, crediticias y fiscales
- **Falta de compatibilización de políticas intersectoriales > coordinación intersectorial**
- **Débil gobernanza forestal – Necesidad de fortalecer las políticas forestales**
- **Política comercial – Ciclo económico de la economía**
- **Política de tierras y sobre posición de usos**



Ministerio

Plan de Acción REDD+ del Ecuador

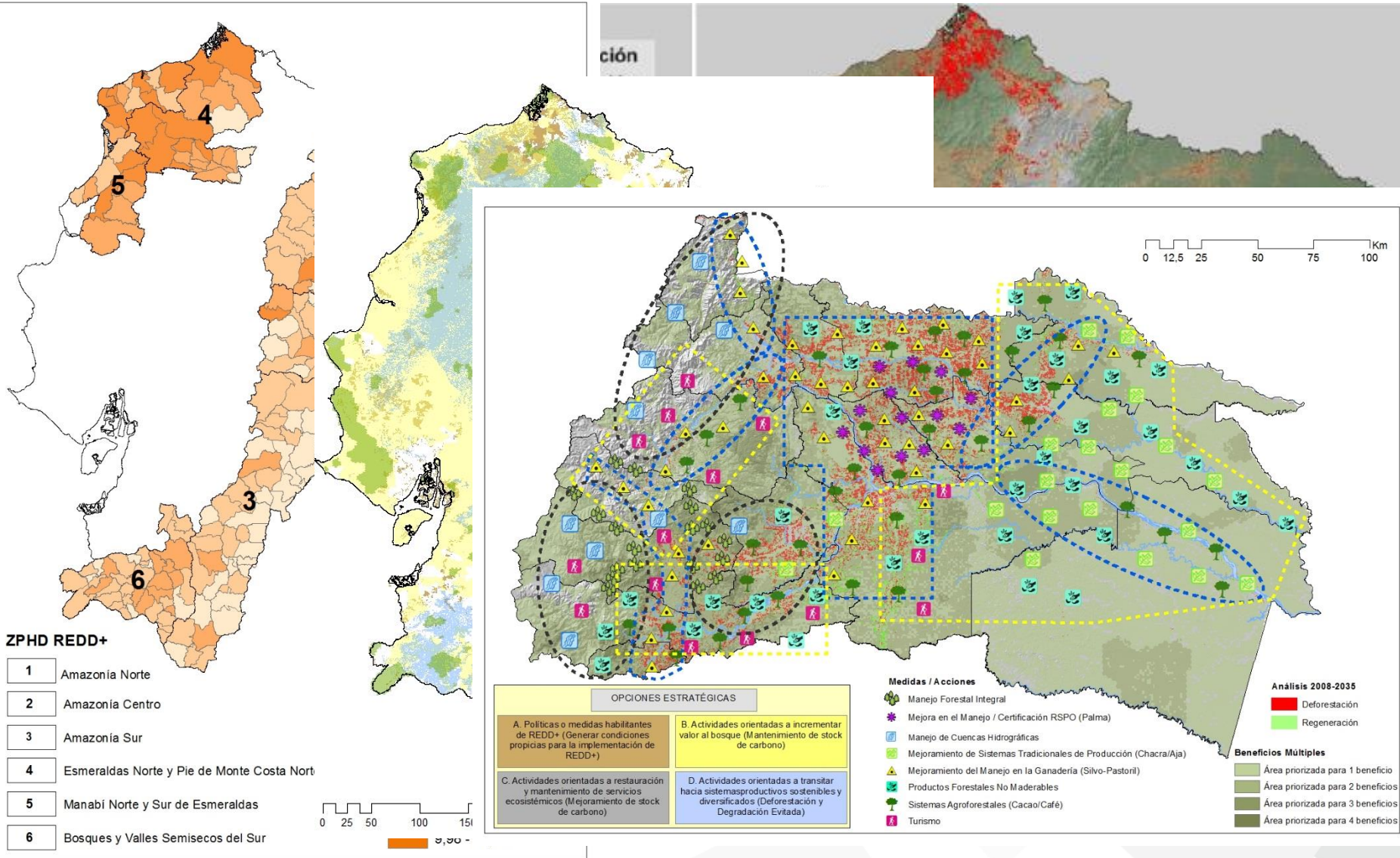

Plan de Acción REDD+ del Ecuador

Articulación político institucional para la implementación de MyA

- Compatibilización de políticas intersectoriales
- Gestión interinstitucional e intersectorial para la implementación de MyA

Ordenamiento Territorial, zonificación y legalización de tierras

- Ordenamiento Territorial y zonificación frontera agropecuaria
- Legalización de tierras

Trazabilidad, certificación y compras responsables

- Certificación Sistemas agroforestales cacao fino de aroma
- Trazabilidad y certificación RSPO – Palma
- Certificación Forestal

Transición a sistemas productivos sostenibles (Sistemas agroforestales y mejora de la productividad en ganadería)

- Mejora de productividad de Sistemas agroforestales cacao fino de aroma / café
- Mejora de productividad en ganadería
- Desarrollo de capacidades tecnológicas
- Mejora de productividad de palma en zonas de producción

Conectividad y vacíos de conservación

- Mantenimiento de stock reservas de carbono – Conservación
- Conectividad

Aprovechamiento forestal sostenible y gobernanza forestal

- Aprovechamiento forestal sostenible de madera y certificación
- Incorporación de PFNM en cadenas de valor
- Fortalecimiento de normativas

Restauración y mantenimiento de servicios ecosistémicos

- Restauración y mantenimiento de servicios ecosistémicos: cantidad y calidad de agua
- Restauración en áreas de proyectos estratégicos

Gracias!

María del Carmen García
Directora Nacional de Mitigación del Cambio Climático
maria.garcia@ambiente.gob.ec