

**PROCESO DE CONSULTA Y  
PARTICIPACIÓN PARA LA  
ELABORACIÓN DE LA  
ESTRATEGIA NACIONAL REDD+  
PANAMÁ.**

**REPASO DE UN MOMENTO DE  
UN PROCESO QUE ESTÁ  
MADURANDO**

**PROCESO DE CONSULTA Y  
PARTICIPACIÓN PARA LA  
ELABORACIÓN DE LA  
ESTRATEGIA NACIONAL REDD+  
PANAMÁ.**

**PROPUESTA DE ABORDAJE  
(presentada a la JD de  
COONAPIP el día 15 de octubre  
2013)**

**UNA IDEA MUY  
RAZONABLE QUE GENERA  
UN LÓGICA EVIDENTE**

# LA VISIÓN DE CÓMO SE RELACIONAN LOS ACTORES REDD EN PANAMÁ



**ES UNA VISIÓN Y A LA VEZ UNA EXPECTATIVA**



# LA LÓGICA DE LA INTERVENCIÓN, EL MARCO LÓGICO

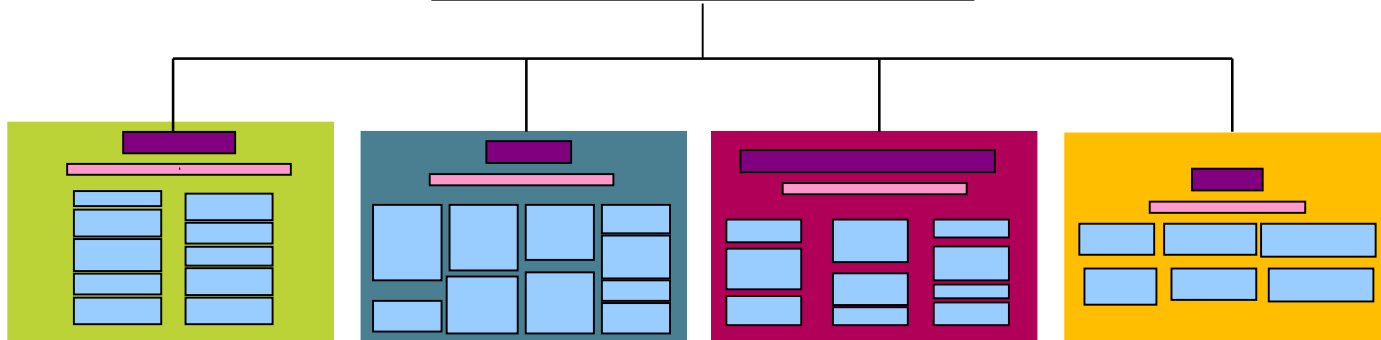
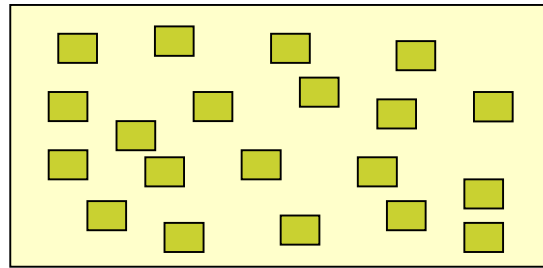
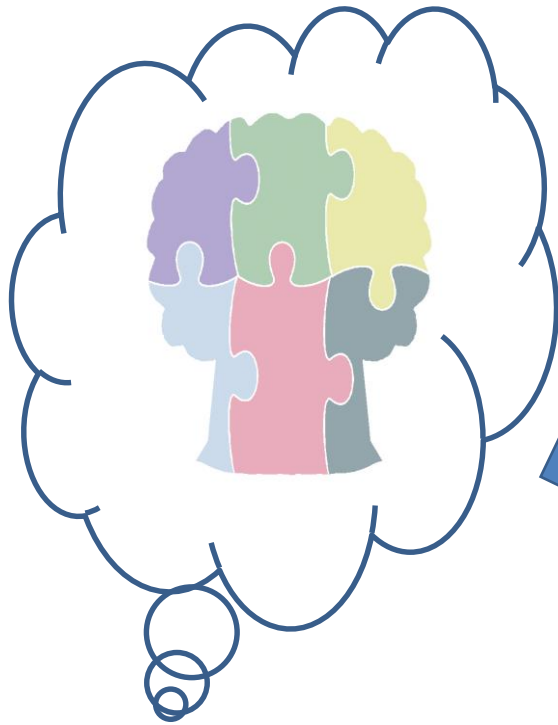

# **OTRA VISIÓN DE LA RELACIÓN ACTUAL ENTRE LOS ACTORES DE REDD+ PANAMÁ**

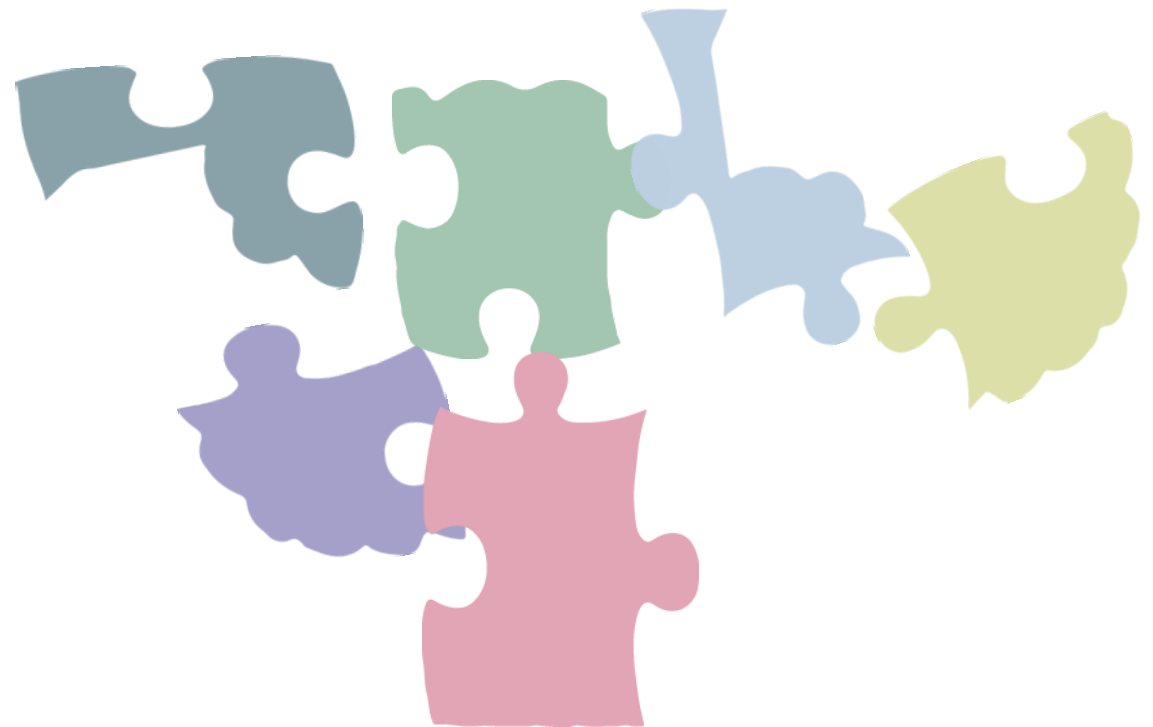

**YA NO SIRVE LA  
MISMA LÓGICA**

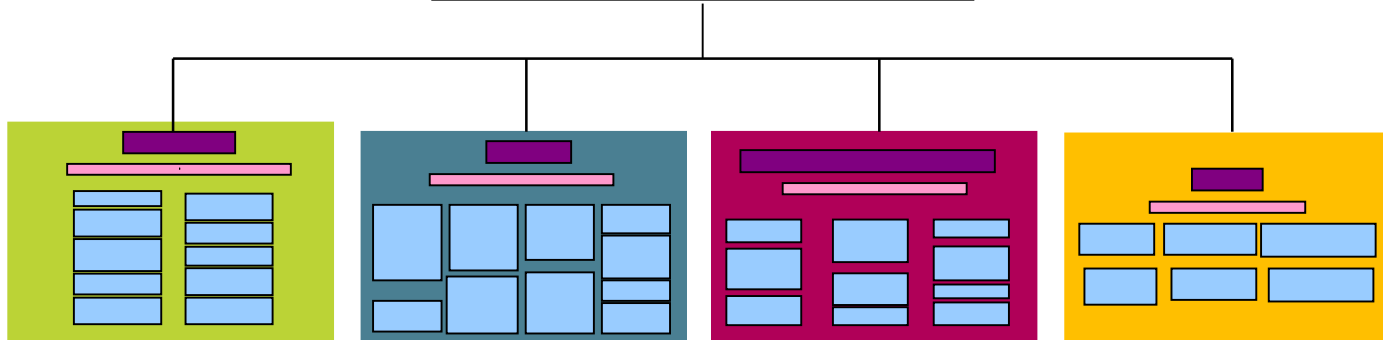
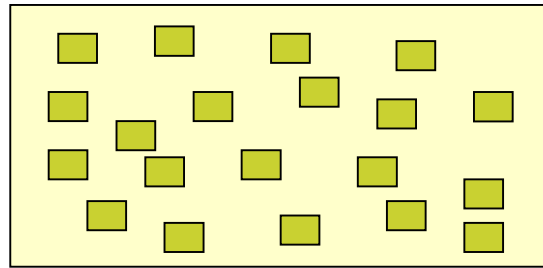
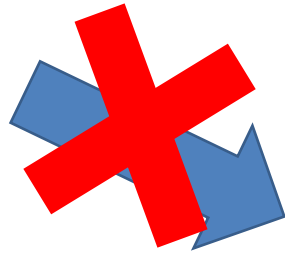
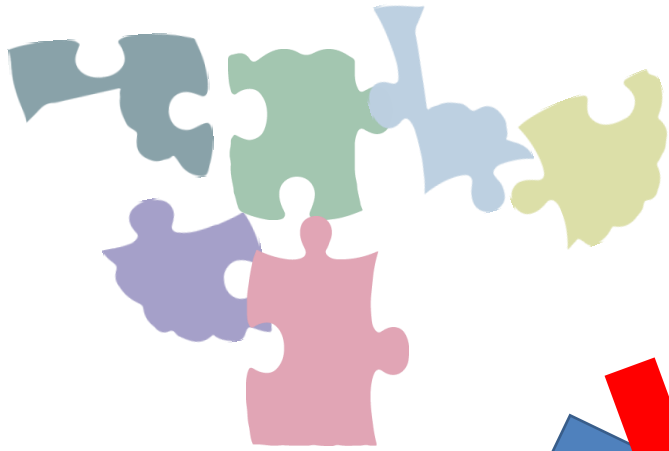



**QUE NOS HA PASADO EN ESTE  
TIEMPO, VARIOS INTENTOS SIN ÉXITO**

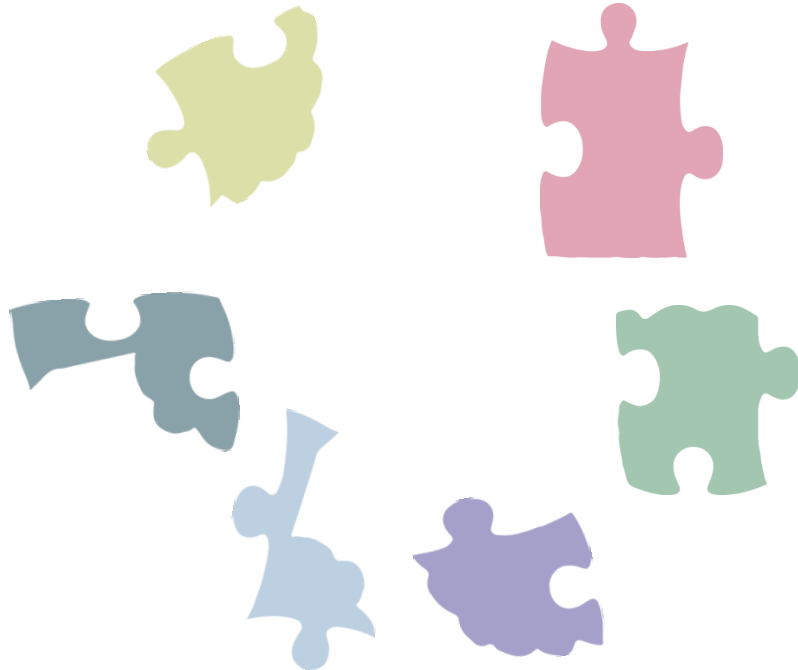
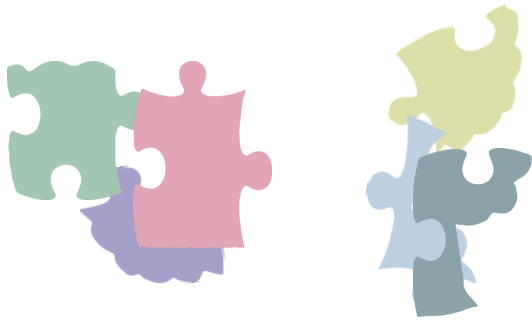
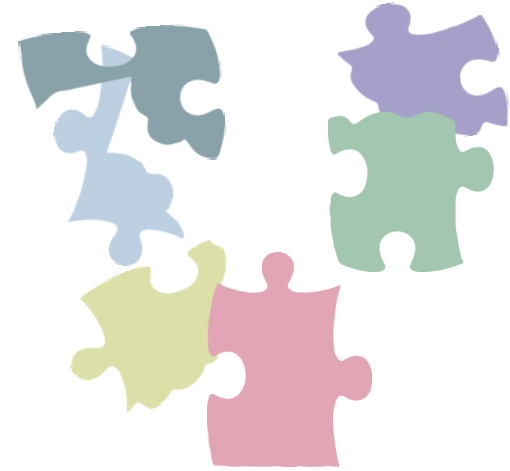
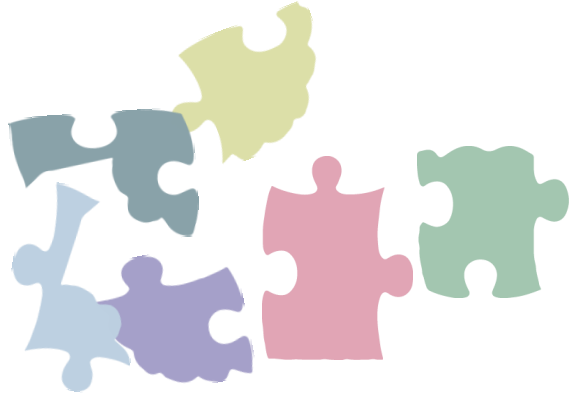

**NO AVANZAMOS**



¿Estamos trabajando en un proyecto del SXXII con esquemas del SXIX?

¿REDD+ que transmite?

**TAL VEZ TENGAMOS OTRA  
OPORTUNIDAD  
UNA PROPUESTA  
RAZONABLE Y FACTIBLE**

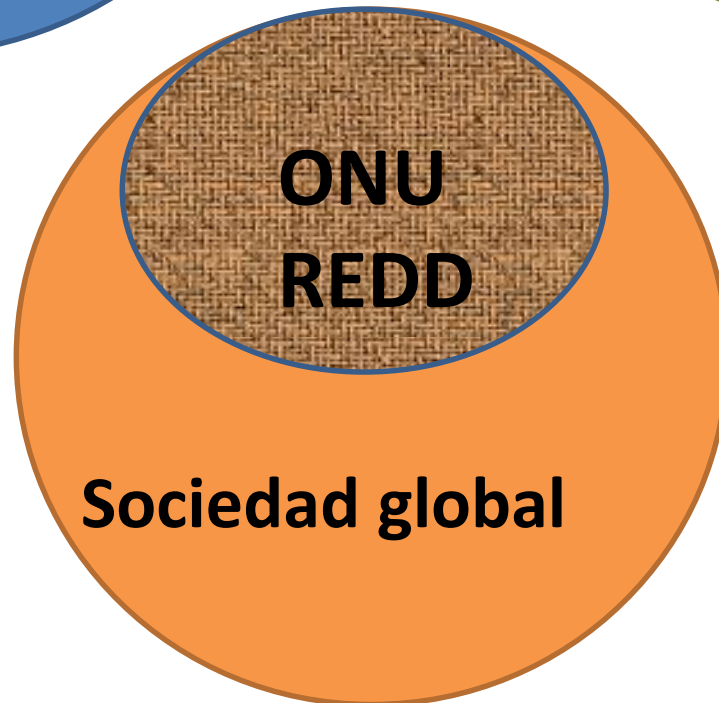
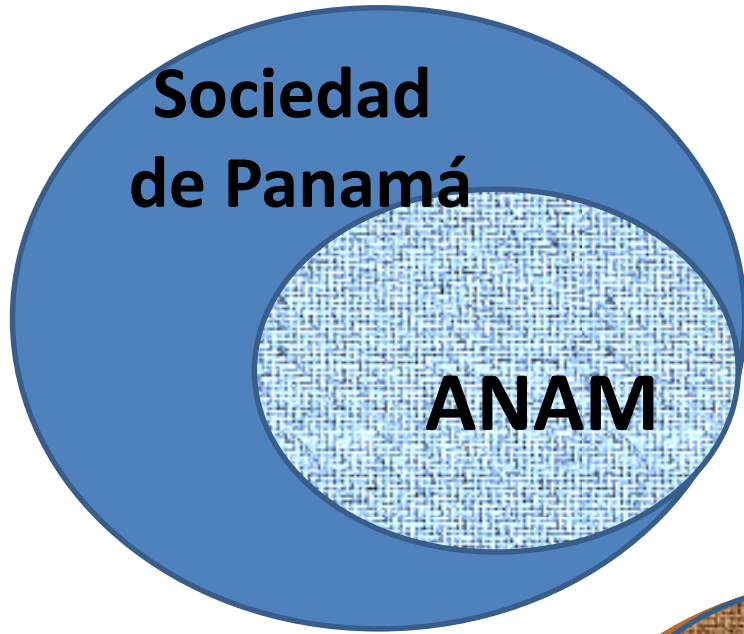

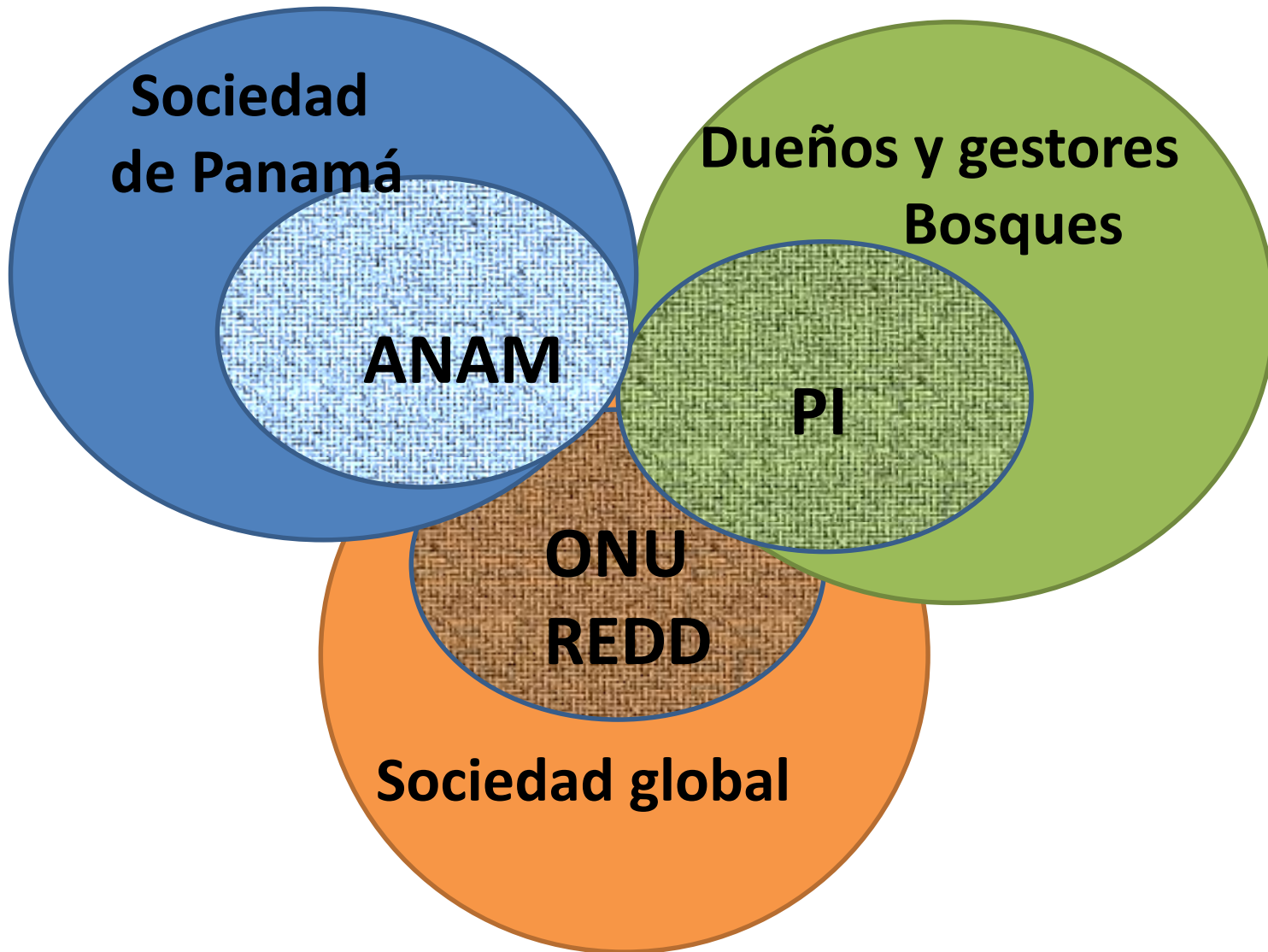

# UNA NUEVA OPORTUNIDAD CON UN CAMBIO DE VISIÓN DESDE LOMBOK

OTROS ACTORES  
NECESARIOS A  
INTEGRAR DESPUES  
DE UN DIALOGO

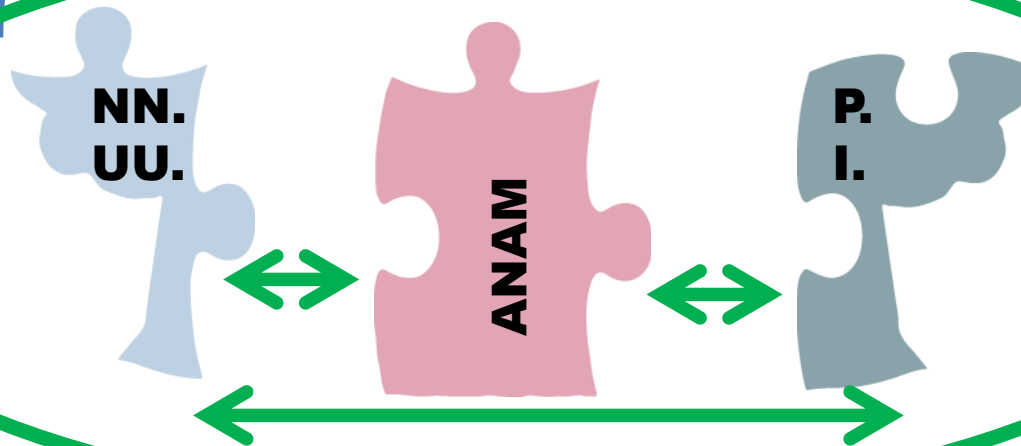
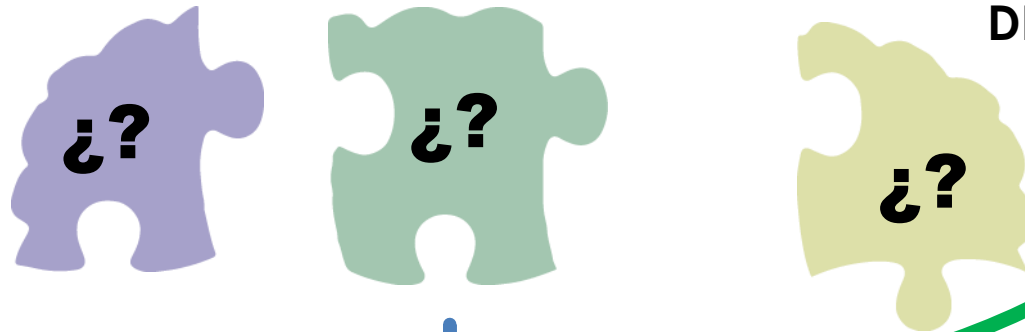

NUCLEO INICIAL  
DE UNA POTENCIAL  
ALIANZA PARA  
REDD+ PANAMÁ

**SI LO HACEMOS JUNTOS Y TENEMOS  
RECURSOS COMPARTIDOS, TAL VEZ  
LLEGUEMOS A ESTO**



**ENTONCES SERÁ POSIBLE UNA NUEVA  
LÓGICA, PROBABLEMENTE NO TAN  
ENCAJONADA PERO MÁS REAL**

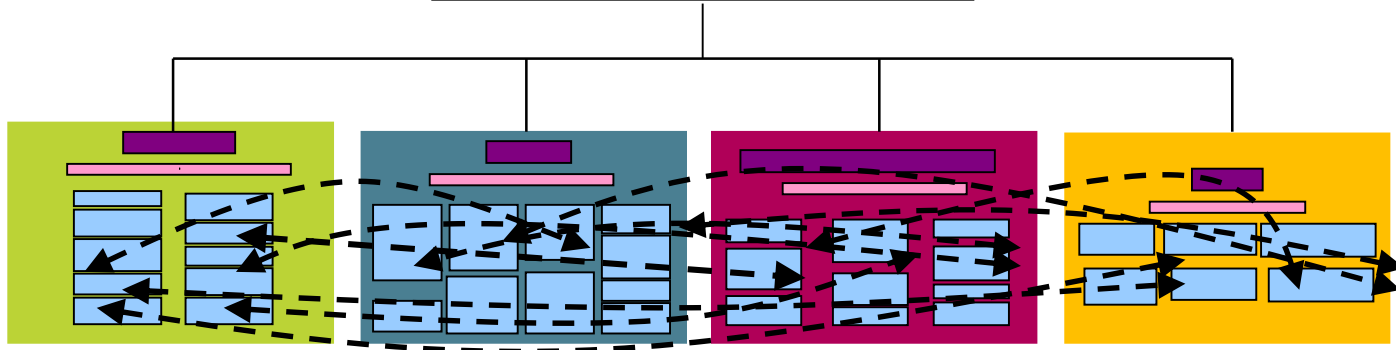
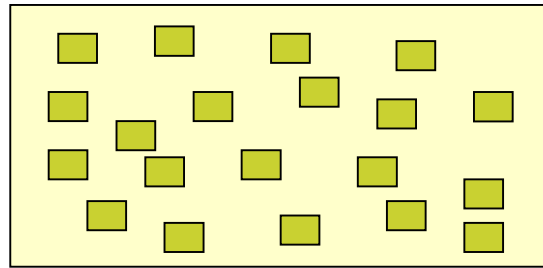
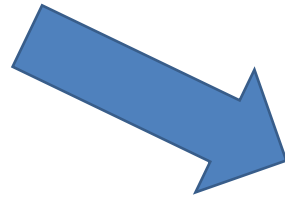



Proceso de conformación de una alianza = Proceso colectivo de **DIALOGO/CONSTRUCCIÓN/TRANSFORMACIÓN**

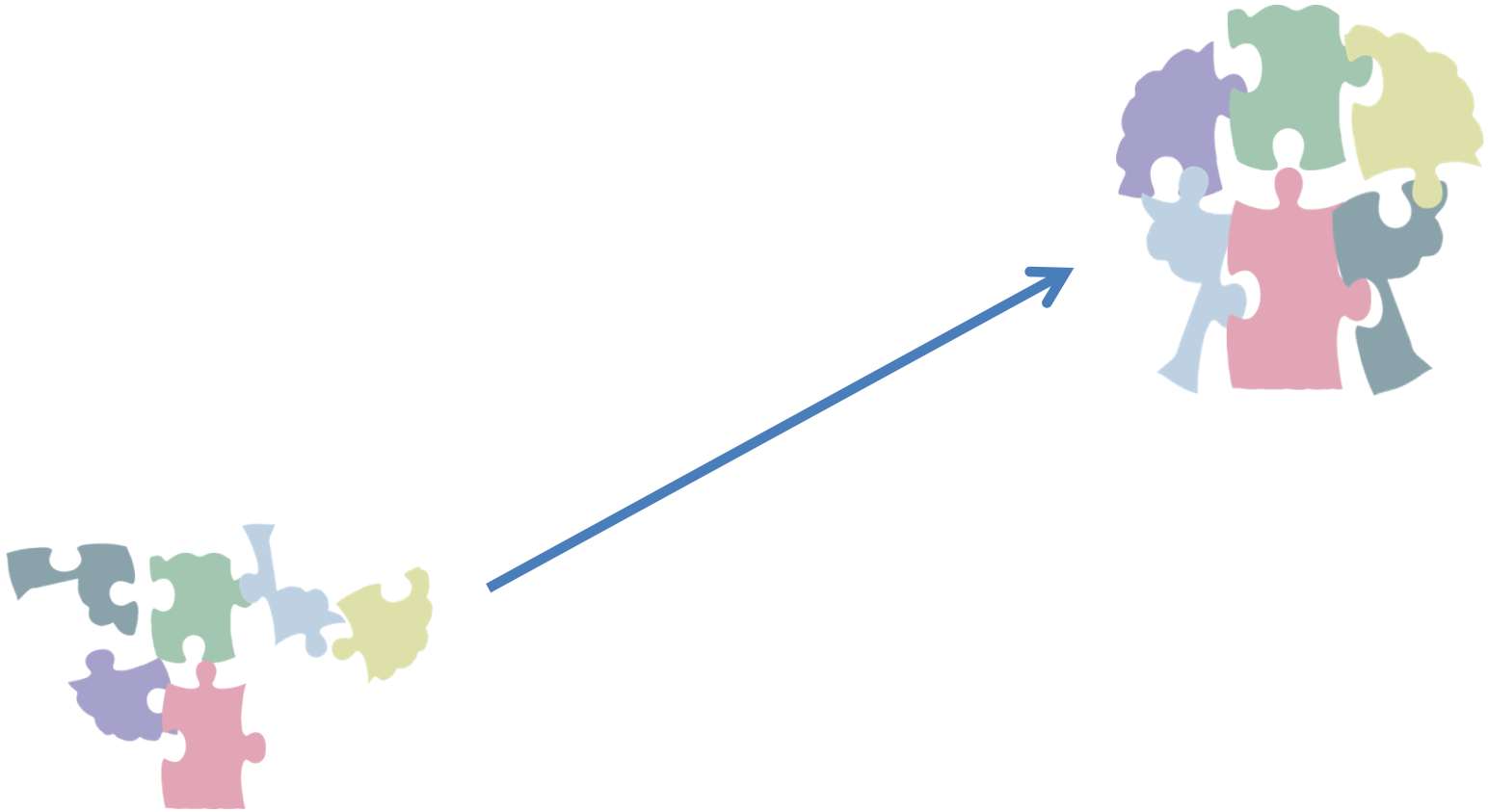

**GANAS DE INTENTAR  
AFRONTAR JUNTOS  
EN UN RETO  
FORMIDABLE**

**IGUALDAD**

**CONFIANZA  
MUTUA**

**TRANSPARENCIA**

**LOGROS  
PARCIALES  
QUE NOS  
ANIMAN**

**RESPETO**



Proceso de conformación de una alianza = Proceso colectivo de  
**DIALOGO/CONSTRUCCIÓN/TRANSFORMACIÓN**

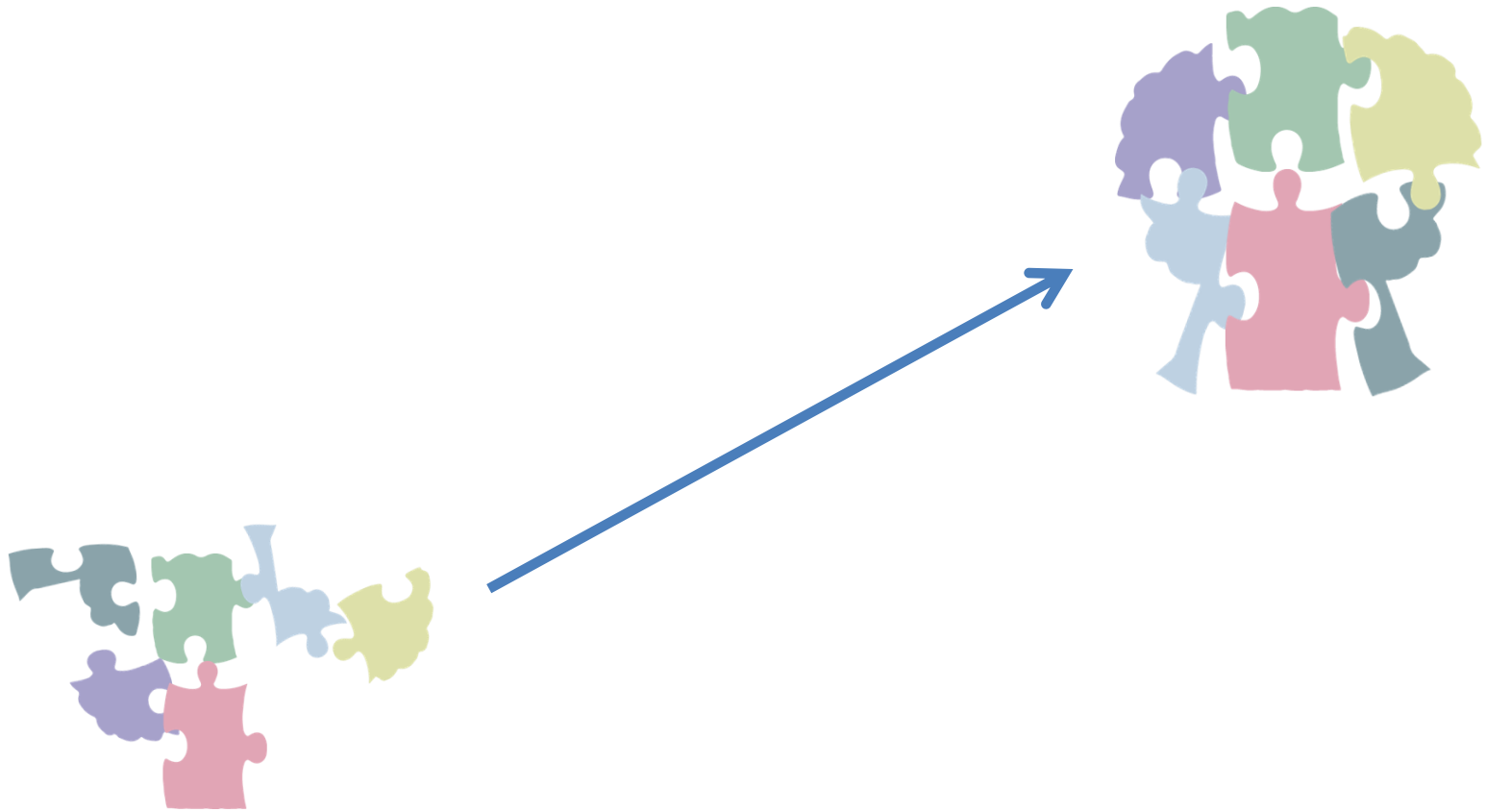

Proceso de conformación de una alianza = basado en valores  
**IGUALDAD/TRANSPARENCIA/RESPECTO**

### **Igualdad:**

- Decisiones son tomadas por consenso.
- Relaciones con los diferentes actores son simétricas y equilibradas, aquellos actores con menores recursos deben ser apoyados (especialmente PI, afrodescendientes, campesinos).
- Compartir conocimientos y capacidades sin jerarquías o que permite igualar y ampliar el conocimiento de todos.
- Participación implica un proceso de comunicación en el que se escucha y habla por igual.

### **Transparencia:**

- Plena y completa disponibilidad de información sobre las acciones y resultados que se generen durante el proceso.
- Canal de Transparencia y que es parte esencial del Proceso de Participación para que cualquier actor del mismo, u observador externo, entienda y se sitúe en que momento se está, y pleno acceso a los resultados parciales que se están consiguiendo.
- En el proceso de **D/C/T** no puede haber espacio para el doble discurso o dificultades para que cada una de las partes se exprese con libertad; incluidos sus dudas y desacuerdos.

### **Respeto:**

- Respeto a la diversidad de actores y por tanto de sus visiones, necesidades, aspiraciones, intereses y preocupaciones.
- Evitar juicios de valor o prejuicios que dificulten la participación.
- Respetando a los voceros, representantes, asesores de cada una de las partes.

# Directrices sobre la participación de las partes interesadas en la preparación para REDD+ con énfasis en la participación de los pueblos indígenas y otras comunidades cuyo sustento depende de los bosques

1

- Define the desired outcomes of the consultation

2

- Identify stakeholders

3

- Identify the issues to consult on

4

- Define the terms of the consultation

5

- Select the consultation and outreach methods

6

- Ensure that stakeholders have sufficient capacity to engage fully and effectively in consultations

7

- Conduct the consultation

8

- Analyze and disseminate results

**FASE A: Desarrollo de los Compromisos de Lombok**, Dialogo entre ANAM y COONAPIP para llegar a un acuerdo (o un no-acuerdo) sobre las normas para la participación de los PI en la siguiente fase de ONU-REDD. Proponemos que esta fase sea completada en lo que resta del año 2013.



**FASE B: Elaboración Participativa de un Borrador avanzado de la Estrategia REDD+ Panamá**, que necesitará todo el año 2014 y parte para llegar al objetivo explícito.



**FASE C: Borrador final y validación de la Estrategia REDD+ Panamá**, proceso que arrancararía en 2015 y queda fuera del marco temporal del actual Marco de Resultados de ONU-REDD Panamá.

**DIAGNOSTICO  
PERCIBIDO**

**CONSENSO:  
Prioridades,  
propuestas,  
salvaguardas**

**1er. BORRADOR  
ESTRATEGIA  
NACIONAL REDD+  
PANAMÁ**

**2do. BORRADOR  
ESTRATEGIA  
NACIONAL REDD+  
PANAMÁ**

### **ESCUCHA ACTIVA DIFERENCIADA.**

1. Pueblos Indigenas (talleres en los 12 territorios)
2. AFRODESCENDIENTES (talleres)
3. COMUNIDADES CAMPESINAS (talleres)
4. Ministerios, ONGs, Universidad, Empresa Privada (30 entrevistas en profundidad)

**TALLER DE CONCERTACIÓN.  
MESA NACIONAL REDD+  
(Todos los actores juntos)**

**TRABAJO GABINETE ANAM  
(Con el apoyo ONU-REDD, otros socios y + actores)**

**REVISION CONJUNTA DEL 1er. BORRADOR  
MESA NACIONAL REDD+  
(Todos los actores juntos)**

METODOLOGIAS  
ESPECÍFICAS  
CONSENSUADAS

METODOLOGIA  
VALIDACIÓN  
COMPARTIDA

BORRADOR FINAL  
ESTRATEGIA NAC.  
REDD+ PANAMÁ

ESTRATEGIA NAC.  
REDD+ PANAMÁ  
PARTICIPADA Y  
OFICIALIZADA

**PLANIFICACIÓN DIFERENCIADA ACORDADA.**

1. PI
2. AFRODESCENDIENTES
3. COMUNI. CAMPESINAS
4. Ministerios, ONGs, etc

**PUESTA EN COMÚN.**

MESA NACIONAL REDD+ (Todos los actores juntos)

**INFORMACIÓN Y CAPACITACIÓN  
ESTRATEGIA NAC. REDD+**

Información, divulgación, comunicación, intercambio de conocimientos

**DIALOGO INTERNO Y TOMA DE DECISIÓN**

(Interno entre los actores clave)

**PUESTA EN COMÚN.**

MESA NACIONAL REDD+ (Todos los actores juntos)

**PROCESO REGLADO DE CONSULTA  
PÚBLICA**

(Según legislación Panameña)



# UNA NUEVA OPORTUNIDAD CON UN CAMBIO DE VISIÓN DESDE LOMBOK

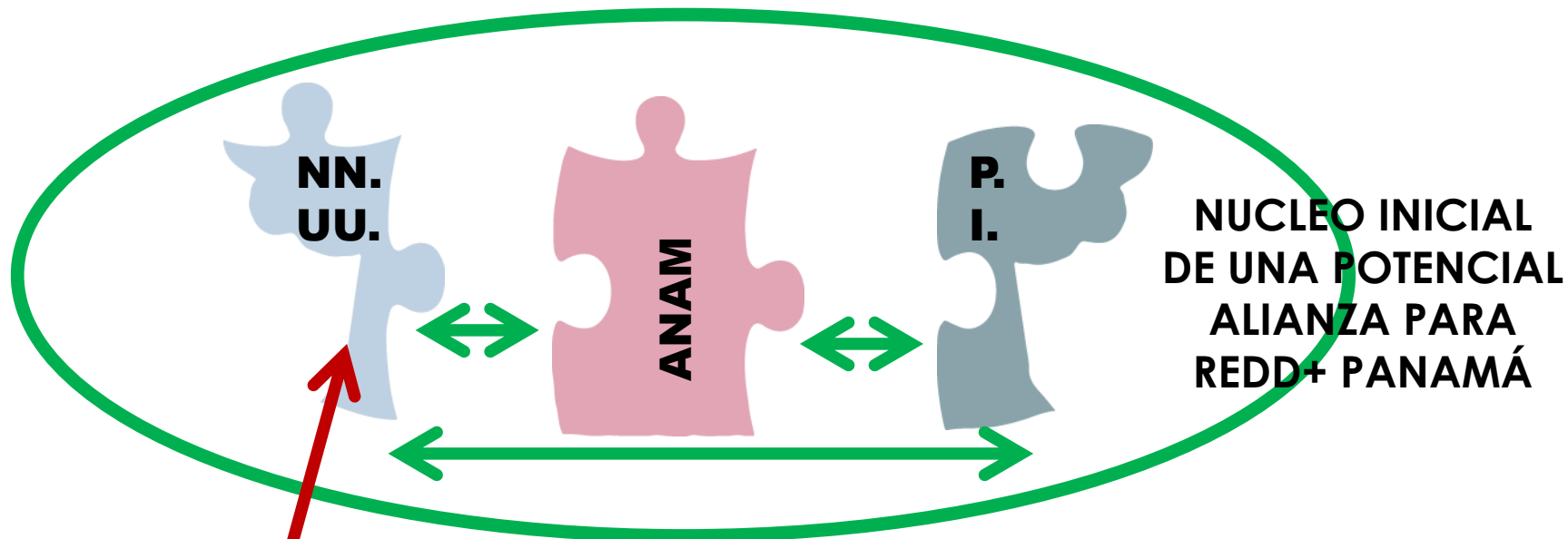

**Siempre que ustedes (ANAM y P.I.)  
quieran.**

# FASE A: Desarrollo de los Compromisos de Lombok

**Objetivo central de la fase:** Establecer por consenso las reglas, normas y necesidades para la participación de los PI en las siguientes fases del proceso D/C/T en condiciones de Igualdad/Transparencia/Respeto .

- Dar inicio a un dialogo entre ANAM y los órganos de decisión de los PI en el que ONU-REDD tienen el papel de asesores.
- Integrar ONU-REDD y el PNC al dialogo, si así lo deciden las partes.
- Elaborar un documento sobre los 19 puntos.

## **Requerimientos para la fase:**

- Las condiciones, actividades, ... las determinan de consenso ANAM y los PI.
- ONU-REDD proveerá de recursos a COONAPIP en condiciones de igualdad.
- Los acuerdos parciales no son públicos ni vinculantes, hasta hayan sido ratificados por Administrador de ANAM y la Asamblea de COONAPIP (e igualmente para ONU-REDD de formar parte acuerdo).
- Una vez ratificado un acuerdo se hará público y son vinculantes

## **Algunos elementos convenientes para el éxito:**

- Solicitemos de terceros apoyo al dialogo y tranquilidad.
- Debemos expresarnos con plena libertad y mutuo respeto. Hay que desmontar expectativas exageradas que generan frustración.
- El no-acuerdo es una opción posible, podemos terminar como amigos.
- Acordemos un protocolo formal de comunicación entre las partes para evitar confusiones y malentendidos.

## FASE B: Elaboración Participativa de un Borrador avanzado de la Estrategia REDD+ Panamá

**Objetivo de la Fase:** Llegar a contar con un borrador avanzado de la Estrategia REDD+ Panamá, que en el año 2015.

- Que la Estrategia Nacional REDD+ Panamá sea un intenso proceso de escucha pública que marque cuales son los problemas centrales del bosque como ecosistema, territorio, recurso, base de sustento social, cultural,...
- Basado en un consenso sobre temas considerados mayoritariamente como medulares.
- Proceso y sus resultados están documentados y han estado disponibles y accesibles.
- Mutuo reconocimiento de los actores mejora sus relaciones y está previniendo la escalada de algunos conflictos.
- **D/C/T** ha sido también un proceso de aprendizaje para todas/os y ha generado un intercambio de saberes y fortalecimiento capacidades.

### **Subfases:**

- Escucha activa, especialmente PI, Afrodescendientes y comunidades campesinas
- Mesa Nacional, Taller de Concertación temas centrales.
- Trabajo de gabinete ANAM con apoyo ONUREDD y otros actores. 1er. Borrador.
- Mesa Nacional, Taller de Debate y Mejora, 2do. Y 3er. Borrador.

The image features a central yellow text box with the question "¿SU OPINIÓN ES MUY IMPORTANTE?". This box is surrounded by various colorful geometric shapes: a red triangle at the top left, a purple oval at the top center, a brown diamond at the top right, a white cylinder on the left, a green square on the right, a dark green square at the bottom left, a brown cube at the bottom left, a red trapezoid at the bottom center, and a light blue hexagon at the bottom right. Each shape is accompanied by a black speaker icon with sound waves, indicating that the message is being broadcasted or heard. In the center, between the two text boxes, is a circular icon of an ear.

**¿SU OPINIÓN ES  
MUY IMPORTANTE?**

**NECESITAMOS ESCUCHAR TUS:  
NECESIDADES, INTERÉSES,  
PREOCUPACIONES, IDEAS, PROPUESTAS.**

## FASE B: SUBFASE ESCUCHA ACTIVA

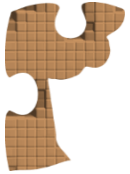

**PI: 18 talleres**, coordinado con COONAPIP y autogestionados en los 12 territorios, ONUREDD facilita los recursos financieros.



**afrodescendientes: 2 talleres**, ONUREDD facilita los recursos técnicos y financieros.



**Comunidades campesinas: 3 talleres**, ONUREDD facilita los recursos técnicos y financieros.



**ONGs ambientales, organismos internacionales, sector forestal privado, terratenientes y ganaderos, universidades y centros de investigación, otros organismos públicos: 30 entrevistas** en profundidad, 2 grupos de discusión.

## FASE B: SUBFASE TALLER CONCERTACIÓN DE LA MESA NACIONAL

¿Cuáles SON LOS GRANDES TEMAS SOBRE LOS QUE SE TIENE QUE PRIORIZAR REDD+?

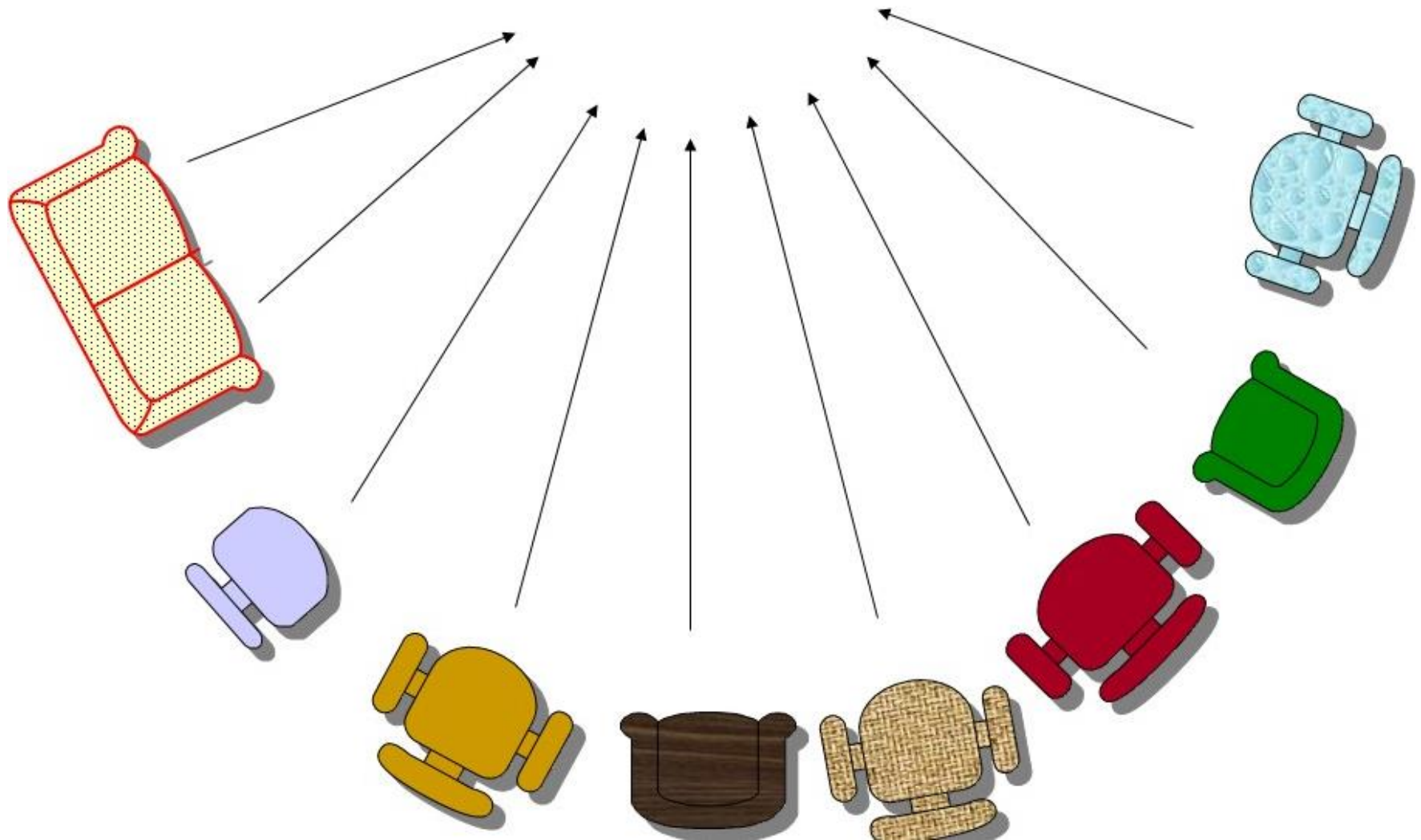



## FASE B: TRABAJO TÉCNICO DE GABINETE PARA ELABORACIÓN DEL PRIMER BORRADOR DE LA ESTRATEGIA REDD+ PANAMÁ



**FASE B: SUBFASE TALLER MESA NACIONAL PARA REVISIÓN Y MEJORAMIENTO DEL BORRADOR DE LA ESTRATEGIA NACIONAL REDD+**

**¿Qué NOS PARECE EL BORRADOR DE ESTRATEGIA?,  
¿RESPONDE A NUESTRAS INQUIETUDES?**

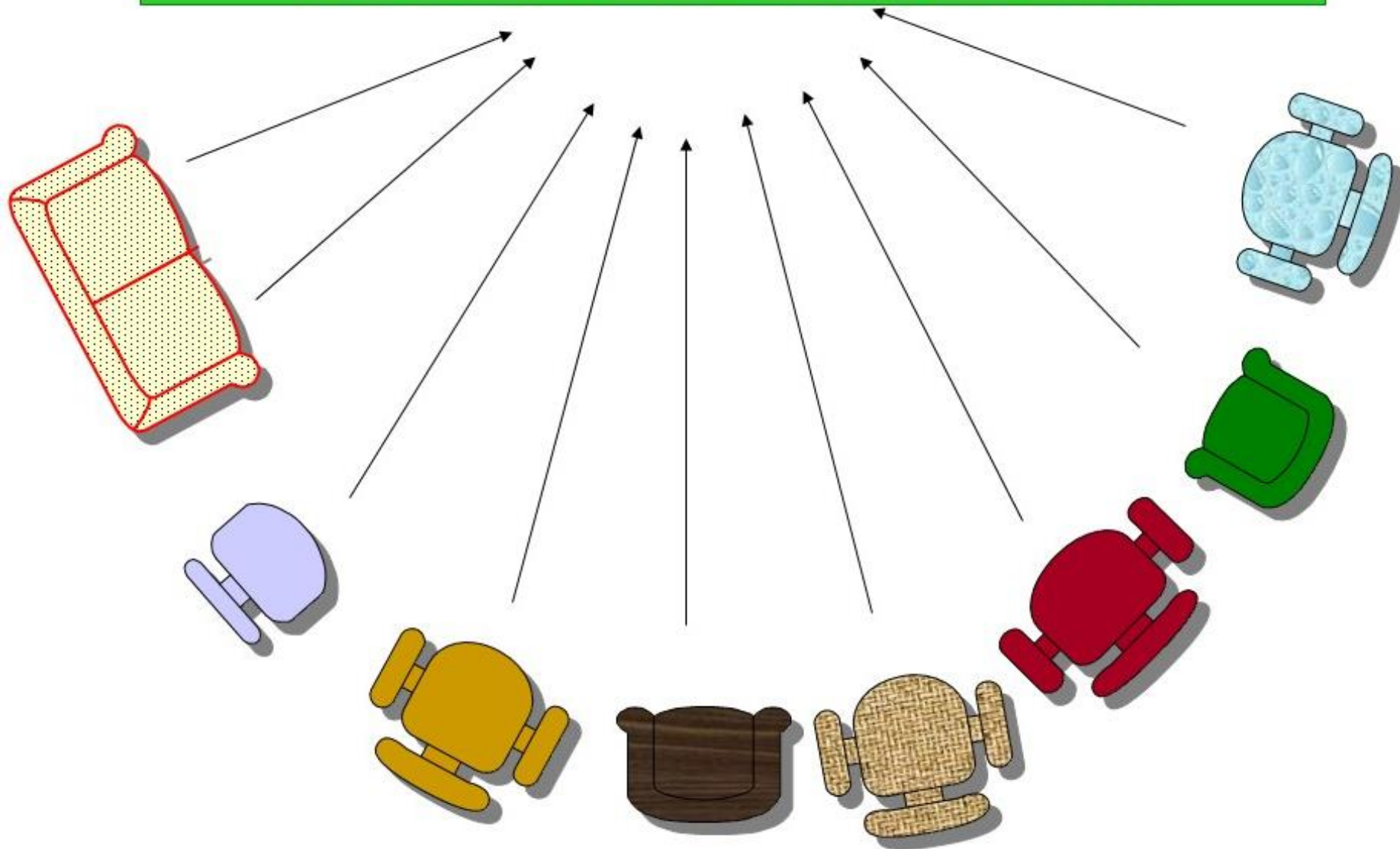



## FASE B: Elaboración Participativa de un Borrador avanzado de la Estrategia REDD+ Panamá

### Requerimientos para la fase:

- Plan de Comunicación: canal de transparencia del proceso de **D/C/T**. Se publican cada uno de los resultados y documentos.
- Plan de Fortalecimiento de Capacidades e Intercambio de Saberes, participación en la selección de los temas a desarrollar y así generar los materiales didácticos que se consensuen y necesiten (incluso llevando a la participación a la elaboración de contenidos).
- El proceso de participación con los PI, debe formar parte del acuerdo con COONAPIP alcanzado en la primera fase (Desarrollo de los Compromisos de Lombok).

### Algunos elementos convenientes para el éxito:

- Selección muy equilibrada de todas las visiones, evitando un sesgo hacia posiciones cercanas a ANAM o ONU-REDD.
- Tener claro que es imposible convocar a todos y en todo momento. La participación es un ejercicio : la manipulación utilitarista y un asamblearismo permanente.
- Es posible que algunos actores (incluso algunos muy importantes) pueden decidir desvincularse del proceso (asegurarse de si es una decisión autónoma o si ha sido por un fallo en el proceso, que habrá que corregir rápidamente).

# FASE C: VALIDACIÓN (2015)

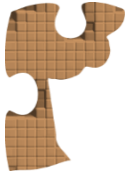

PI: ¿?



afrodescendientes: ¿?



Comunidades campesinas: ¿?



**ONGs ambientales, organismos internacionales, sector forestal privado, terratenientes y ganaderos, universidades y centros de investigación, otros organismos públicos: ¿?**

**En que momento estamos**

**Queremos cambiar**

**¡EMPEZAMOS!**

**PODEMOS  
HACERLO**

**Que nos produce  
más temor**

**Hay cosas que  
hemos hecho bien**

**Hay palabras e  
ideas clave**

**lo que hemos  
aprendido de  
nuestros errores**

**¿vale la pena  
continuar?**

**A quienes necesitamos  
a nuestro lado**

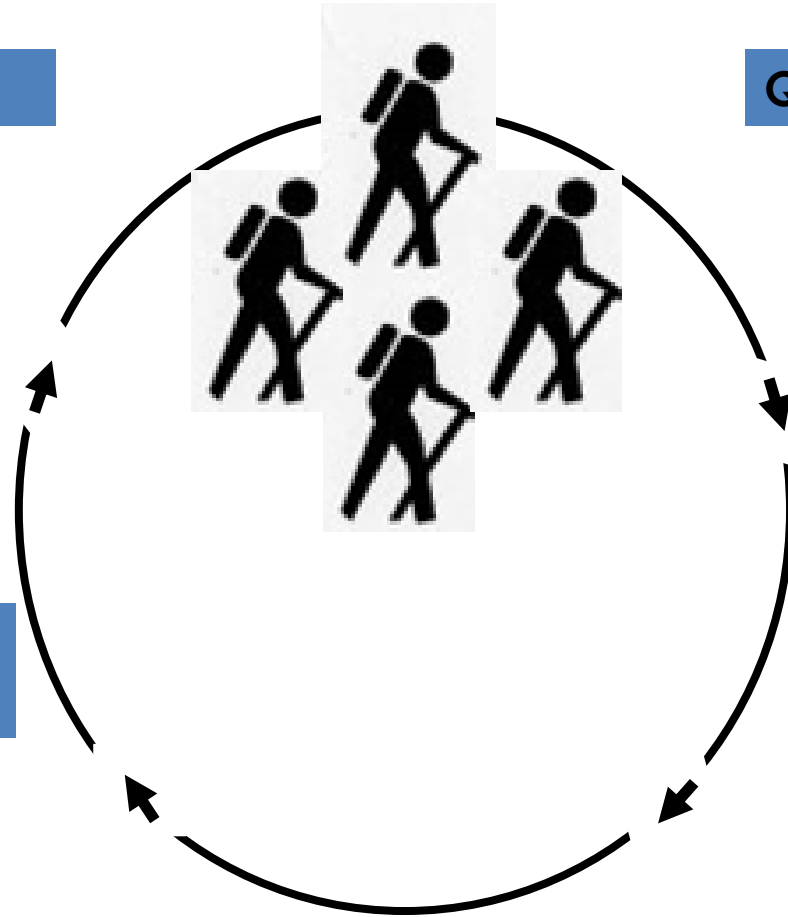

# **RESULTADOS DE LA ESCUCHA ACTIVA CON INSTITUCIONES Y ORGANIZACIONES**

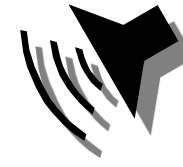

- Gonzalo Meléndez
- Amelia Sanjur
- Celia Sanjur
- Camilo Montoya
- Ima Ávila



Smithsonian Tropical Research Institute





Red de Reservas Privadas



"No me hablo en inglés" "Hablar a Pankono"

R.F.  $CO_2 = \$$

- Prioridad de los Picos
- No me jiro de MUW ni BY
- No dejan la basura
- ellos deciden

Nuestro Bosque



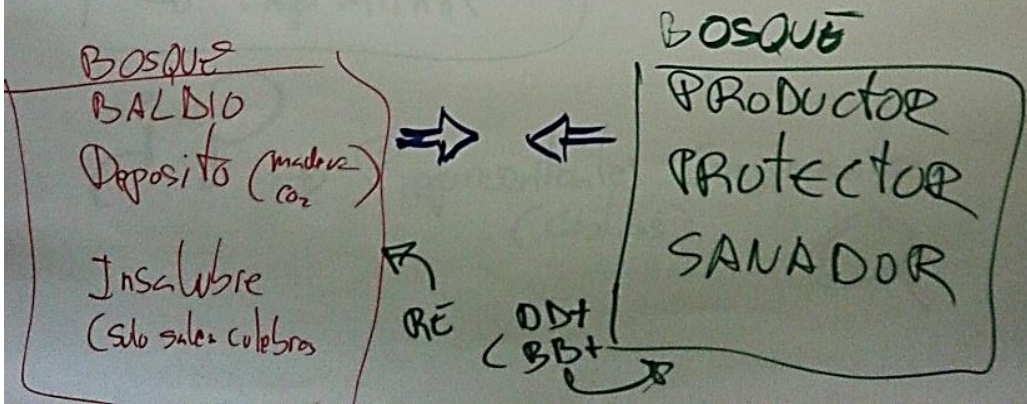
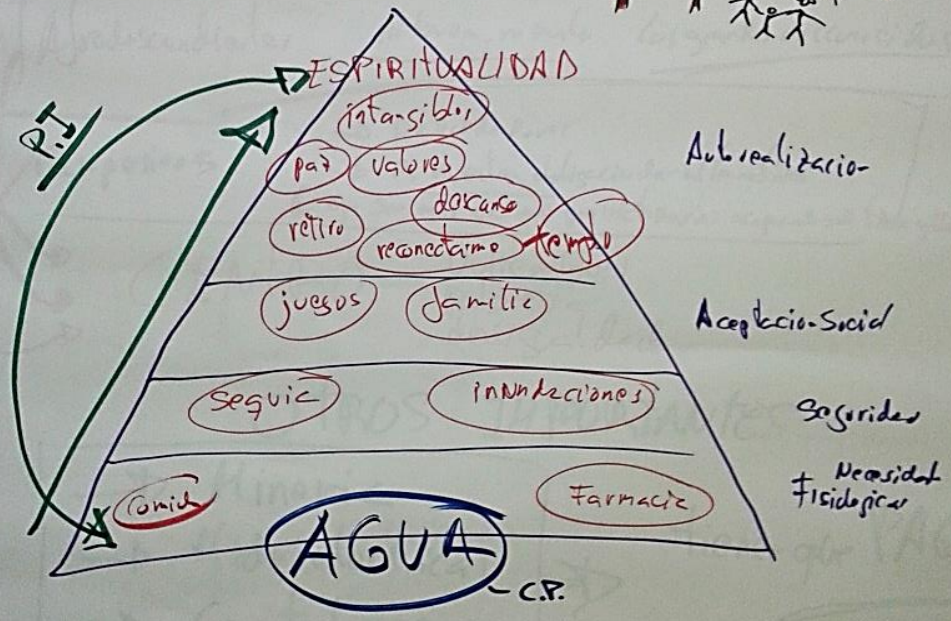
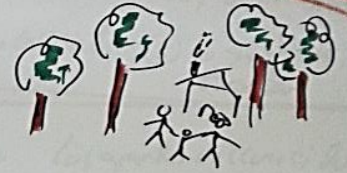

# ACTORES CLAVE

(Están bien identificados, hay más)

P.J

→ Principal

Cantidad (cargas y tentativas)  
&  
Calidad (nuestros, los necesarios)

(1) enemigos

(2) ya tienen de sus de

(3) no simplificar, no etiquetar

Afrodscendiente,

ni bueno, ni malo

los grandes desconocidos

Campeños

→ De poder

→ Es nuestra obligación dar alternativas

(ojo son más víctimas que victimarios a pesar de ser ellos)

CENTRO

Vulnerables

Pobreza

desigualdad

## OTROS IMPORTANTES

→ Minorías

→ Hidroeléctricas

→ Capitalinos

tiener que PAGAR

¿?

→ Representantes, Corregimientos  
(Cabildos)



# Gobernanza de ros tal (no me hablo en inglés)

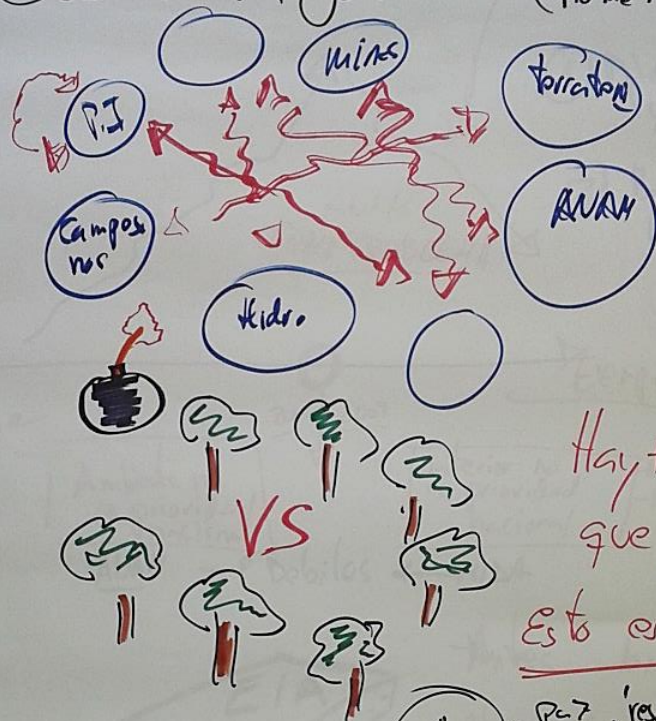

Hay + conflictos  
que gente

Esto es un GOS

- p=7, 'resolución problema'

Hay conflictos  
 ↑ viejos  
 ↑ acumulados  
 ↑ crecientes (agua)  
 ↑ en escalada

- No hay dialogo o es de baja calidad
- Solo cuando hay llo y cierre carreteras

Dialogo  
 - Discreto  
 - Continuo  
 - Con consecuencias

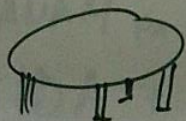

→ Muchos comen sale  
 ↓ poca comida

no sirve



# ANAM COMO ACTOR

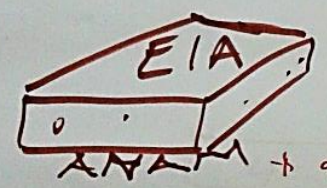
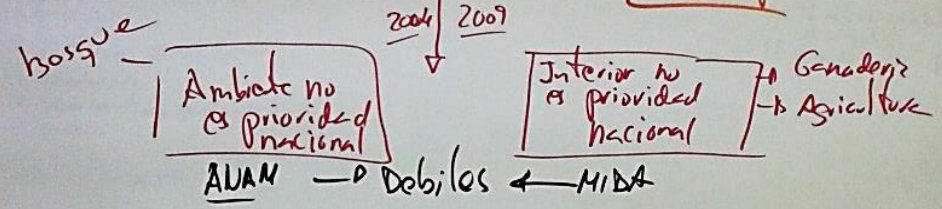
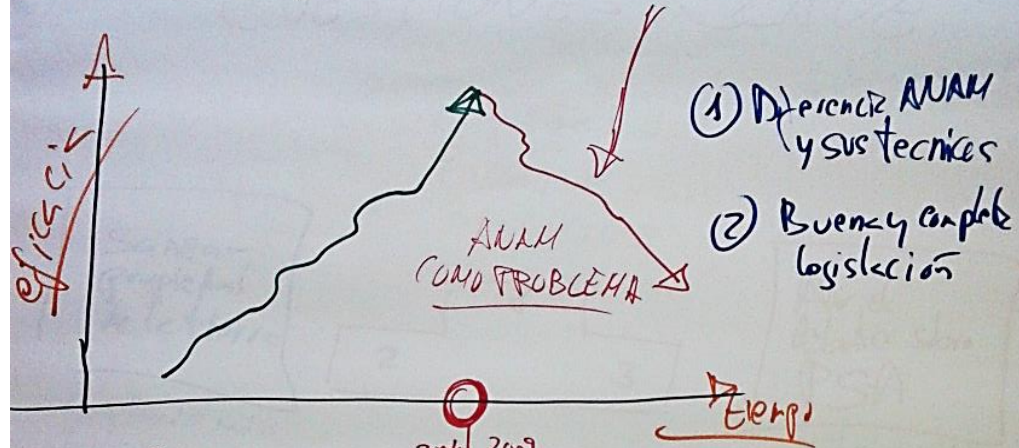

Antes demasiado lento

Ahora demasiado rápido

+ esplotado, agotado, sin energía

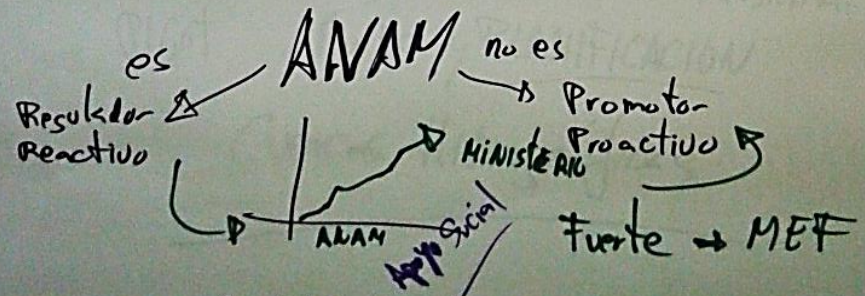

ANAM en REDD+

MIDA + ANAM

# CUESTIONES CLAVE

Saneamiento  
propiedad  
de la tierra

- Complicado nadie lo ignora
- Incentivos perversos
- Coordinado
- "puntos ciegos" con 3 parcelas cada por un año

Propiedad del  
Bosque y sus  
servicios

→ Sin esto otros no empiezan

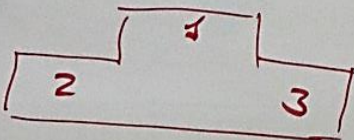

Abrir el  
debate sobre  
PSA

- Pide lo mismo que a los del grado del mercado
- No necesariamente  $\phi$
- C. Rica ejemplo + ACP

4

Ordenamiento territorial Ambiental  
Min Eco y PLANIFICACION  
Cuenca hidrográficas



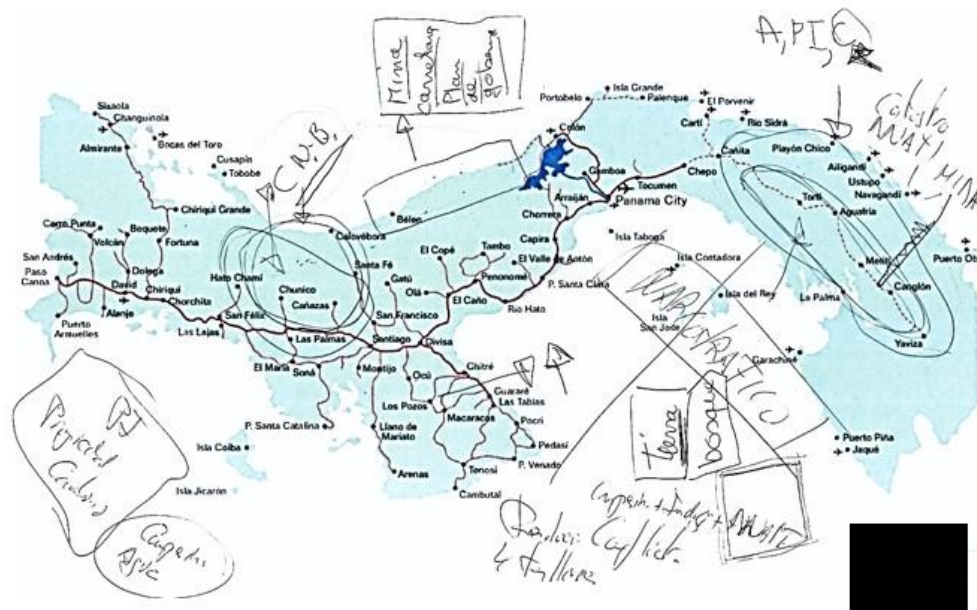
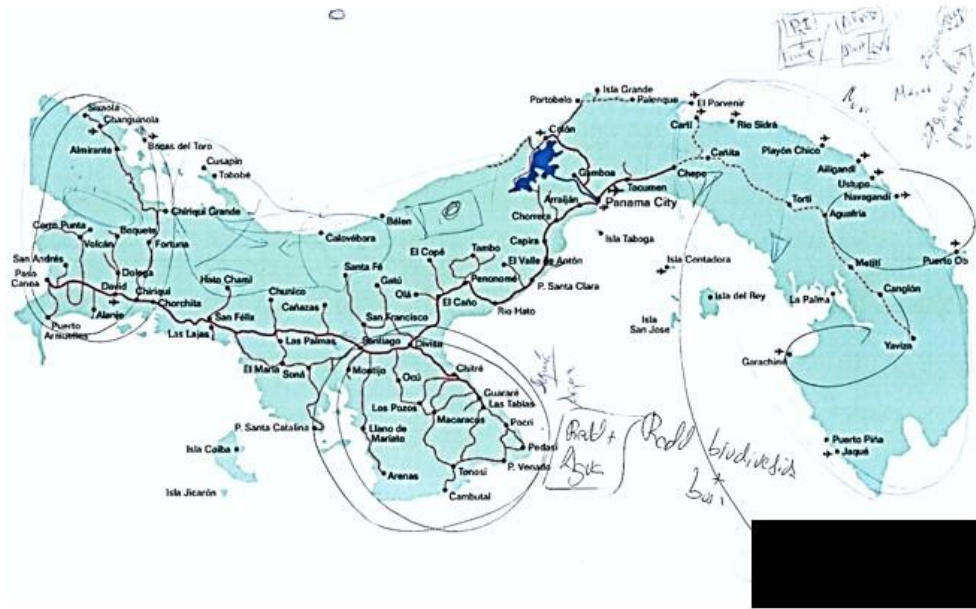

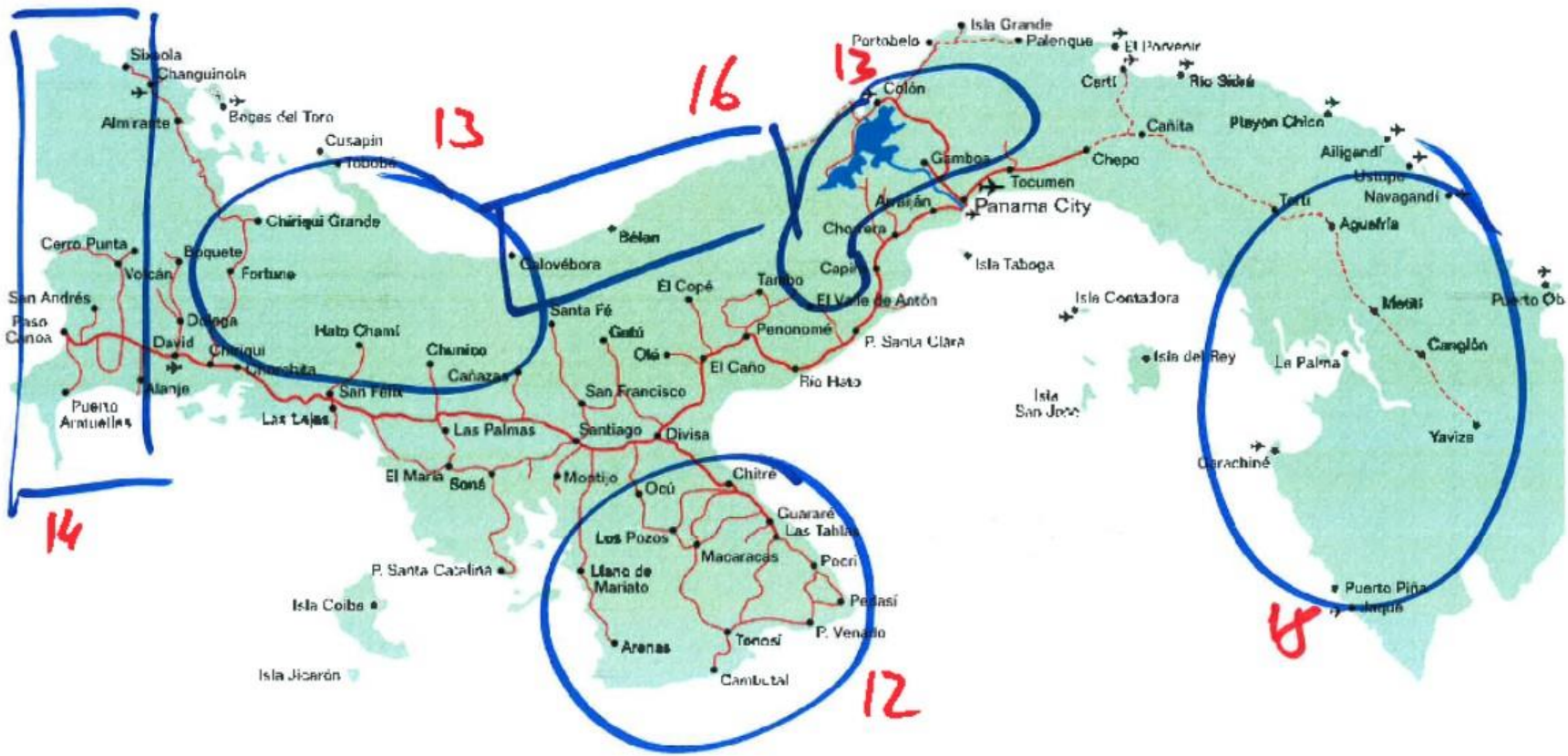





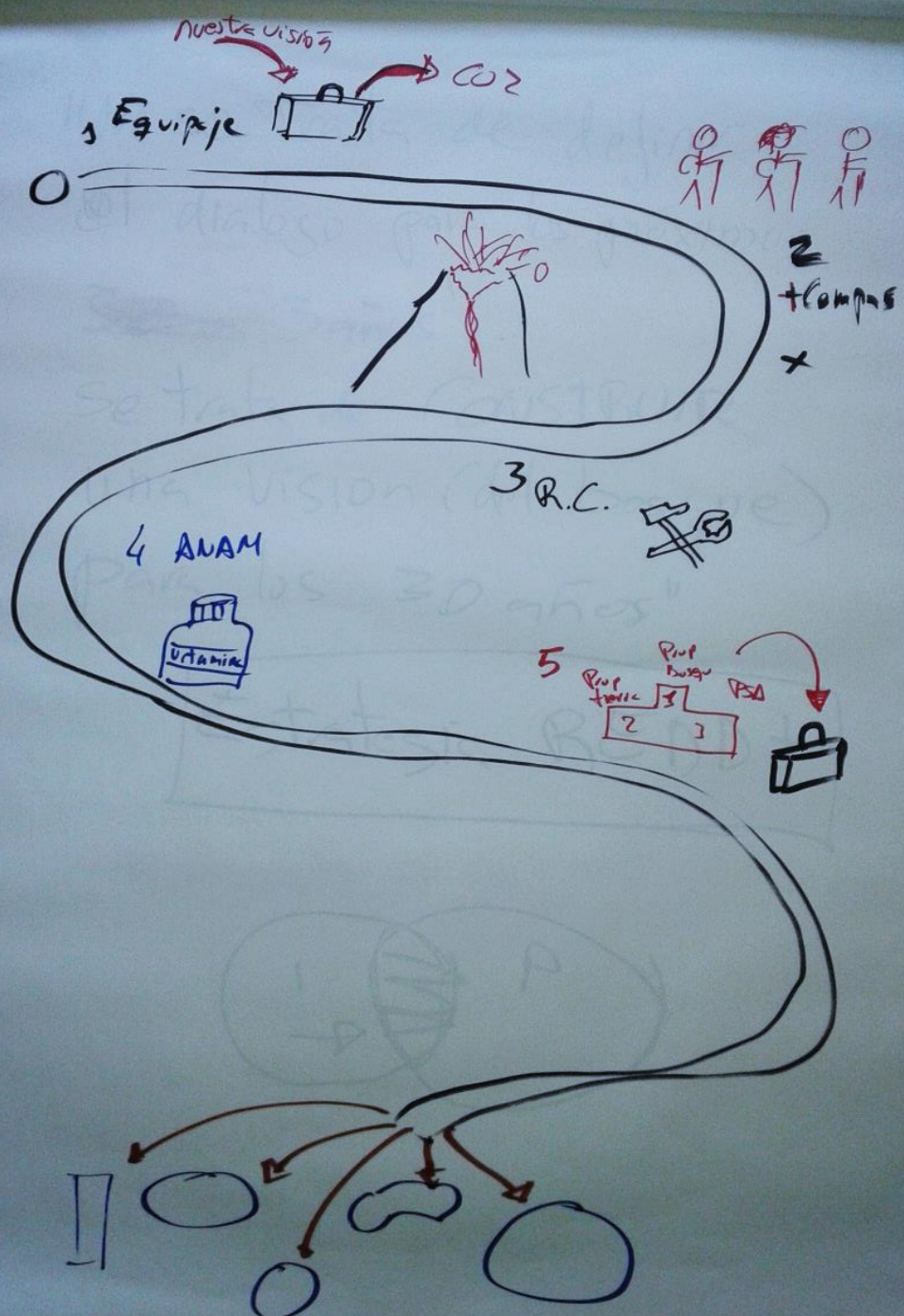

"No se trata de  
definir el dialogo para  
los próximos 3 años...  
se trata de CONSTRUIR  
una visión del BOSQUE  
para los próximos 30 años"

Estrategia BÉAD+

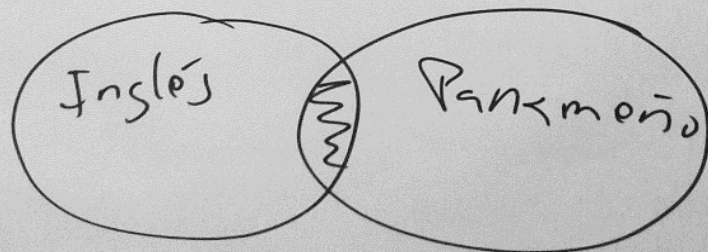

← Traducir →

**RESULTADOS DE LA ESCUCHA  
ACTIVA CON COMUNIDADES  
AFRODESCENDIENTES Y  
FAMILIAS CAMPESINAS**



Queremos Escucharle

Su Opinión es  
Muy importante





Hay que tomar medidas con las minas y las concesiones

Las aguas están contaminadas por la basura

Cuando llegue esto era una hermosura, HABÍA FRESCURA

Queremos respeto a la gente y a la naturaleza

Nuestro Darién está enfermo

### CONCIENCIA DEL DESASTRE AMBIENTAL

Lo grande está en la naturaleza, había más plata en el bosque que en el potrero que tenemos ahora

Hay impactos en los bosques de galería, los peces de los ríos, la calidad del agua, el manglar, salinización de la tierra.

Las mujeres somos quienes más sufrimos el C.C, por la falta de agua, nuestros niños se enferman

Necesitamos mayor coordinación en todas las instituciones MIDA, ANAM, MEDUCA

Lo único que existe son los rechazos del gobierno, solo hay "nos" y no hay propuestas

El MIDA tiene que cambiar las políticas agrícolas (créditos, seguros, comercio, investigación, conservación)

El MIDA no existe para nosotros

Se llevan el árbol abuelo, el árbol papá, el hijo y el bisnieto (no respetan el diámetro legal)

### NUESTRA RELACIÓN CON EL ESTADO

Si quieres una yuca para el guiso vas al super. Hemos pasado de ser productores a consumidores

ANAM es una institución débil, sus informes no son vinculantes. Es como arar en el desierto

Políticas de Estado  
-apoyo al sector pecuario (no al agrícola), se apoya el crédito para el ganado  
-Negociaciones del gobierno con tequeras y empresas extranjeras.

Tenemos que recuperar el orgullo de producir nuestros alimentos y toda la familia

ANAM ha perdido la relación con la gente, antes había mucho contacto

Todavía se puede cuidar el bosque si nos apoya el gobierno con un grillo para arar nuestras tierras (fue buenísimo)

ARAP, ANATI, ANAM, Laguna de Matusagaratí se tituló

El más bueno con la motosierra era quién se quedaba con más tierra

A la gente no le importa el ambiente, lo hemos cambiado por dinero

El bosque es arado para sembrar teca y ahora viene la palma aceitera

### UNA VIEJA COSMOVISIÓN DEL BOSQUE

El «uso social» es tumbar el bosque

Para tener un derechos tenías que tumbar y el gobierno no protegió

La devastación era una diversión

Yo me alegraba cuando veía los árboles con fuego, después aprendía a proteger

Necesitamos reunirnos para solucionar nuestros problemas

Hay problemas de concientización y participación y así no va. No nos valoramos a nosotros mismos

La mayoría de los proyectos van a los indígenas, dicen que nosotros estamos desorganizados

### NOS FALTA ORGANIZARNOS

Si los productores no unimos fuerza, cada día estaremos más peor

Las ONGs pequeñas con poca gente y recursos hacen más que las instituciones del Estado

Si empezamos por nosotros un poquito puede ser mucho. Empezando una cadena

MIDA, ARAP, ANAM, IDIAP están para los productores de tractor para arriba, para los de caballo para abajo no

Necesitamos leyes que protejan al indio, al negro, al cholo, ante los poderosos y extranjeros

**CUMPLIMIENTO LEYES DESEQUILIBRADO**

No necesitamos más leyes solo cumplirlas

Queremos recuperar nuestras tierras, el beneficio es para los poderosos

ANAM nunca se ha pronunciado contra las hidroeléctricas: Parece que si pagas no afectas al medio ambiente

Han llegado cosas buenas a Darién pero han sido mal repartidas, no llega a los de abajo

Respétennos, no jueguen con la credibilidad de una comunidad

Hagámonos dueños de REDD+, para que sea una herramienta para nuestro desarrollo

**COOPERACIÓN INTERNACIONAL**

Si yo quiero empoderarme de un proyecto tengo que poner algo de mi parte

Los proyectos son 90% logística y 10% ejecución hay que cambiar

Queremos que Naciones Unidas deje los aviones y hoteles de 5 estrellas y este con nosotros

Los organismos internacionales no reciben información detallada de la base campesina.

El PSA podría haber sido utilizado en La Palma para no perder los pozos con los potreros.

**INCENTIVOS Y PSA**

El PSA es una esperanza que está llegando

En Costa Rica y con la ACP se están pagando incentivos

Te dicen que vendas para que sigas y tumbes más adelante

Las tierras fértiles se las han quedado los ganaderos y nosotros tumbamos el bosque en las montañas

Vendió el terreno y se quedó sin un real

**PROPIEDAD DE LA TIERRA**

La gente que vino después vendieron cuando la titulación

La titulación de tierras ha significado la venta de la tierra e ir a los suburbios

Ante tanta injusticia desde la colonia de los españoles y tanta ignominia ... hemos sido marginados

Como soy negra todo se pone en contra, solo hay dinero para el ganado

Para qué vamos a cuidar el bosque. ¿Para esas hidroeléctricas?

Las hidroeléctricas son un conflicto público

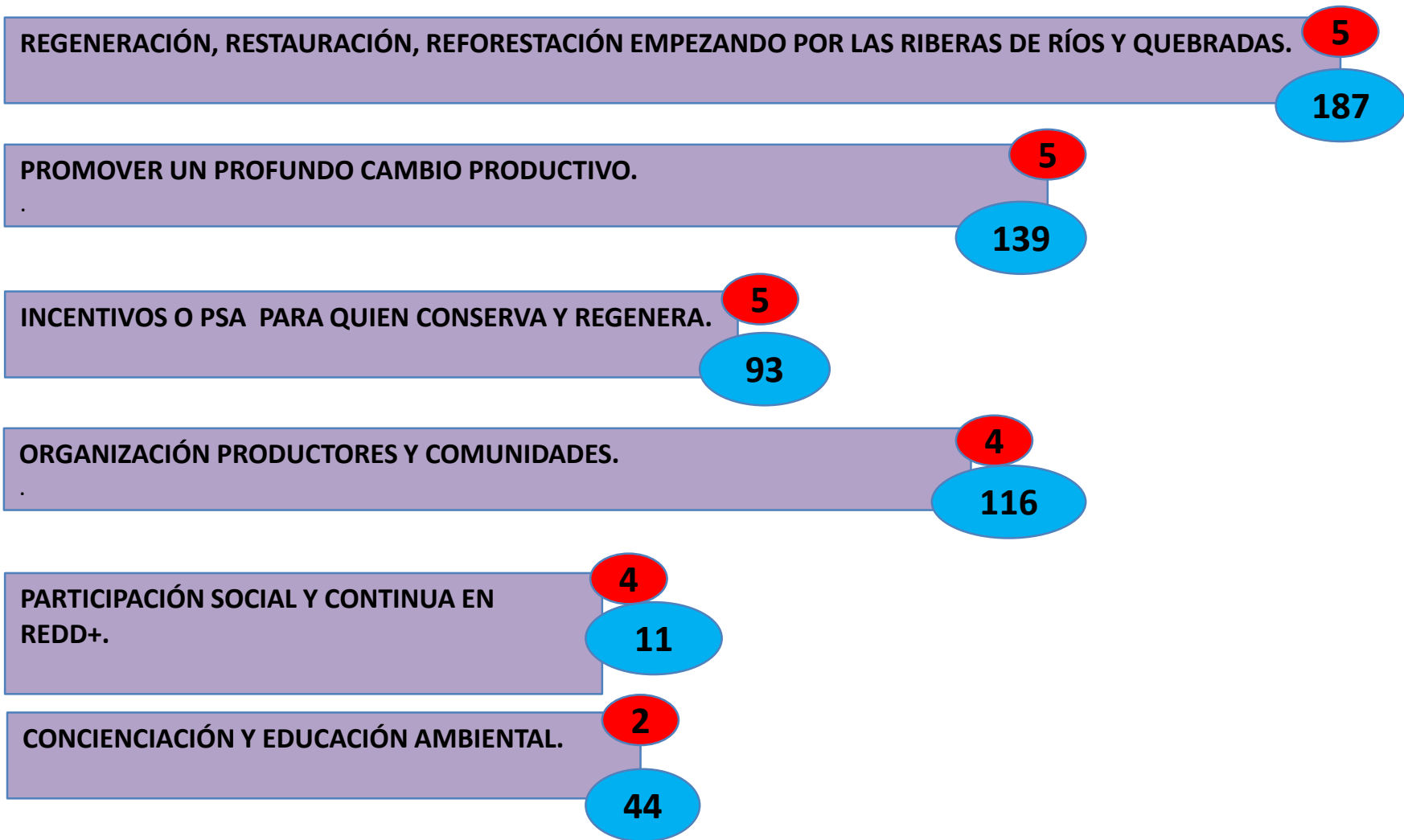

Gestión adecuada de  
RSU en costa abajo

43

Mapa forestal, inventarios  
y monitoreo

27

Veda Forestal en  
Darién.

15

Cumplimiento coordinado de las leyes:  
Acuerdos interinstitucionales, MIDA, ANAM,  
ONU, MEDUCA .  
Leyes consecuentes con conservación.

10

Financiamient  
o apropiado

6

expropiación de tierras para  
áreas protegidas en Darién

3

Agroturismo y  
ecoturismo

1



## **REGENERACIÓN, RESTAURACIÓN, REFORESTACIÓN EMPEZANDO POR LAS RIBERAS DE RÍOS Y QUEBRADAS.**

5

Cumplimiento de las leyes protectoras.  
Acción concertada de todas las instituciones (ANAM, MIDA, MINSA, Municipios).  
Reforestación con especies nativas, maderables y frutales.  
Regeneración en fincas de pequeños productores.  
Participación y compromiso social en la recuperación del bosque de ribera.

187

## **INCENTIVOS O PSA PARA QUIEN CONSERVA Y REGENERA:**

5

Apoyo a la conversión de fincas ganaderas y monocultivo a sistemas agrosilvopastoriles y agroecología.  
Revisión de la legislación forestal.  
Incentivos monetarios por hectárea conservada o reforestada.  
Prestamos vinculados con la conservación del bosque.  
Una explícita referencia a las empresas hidroeléctricas como pagadores por el uso del agua.

93

## **ORGANIZACIÓN PRODUCTORES Y COMUNIDADES:**

4

Empoderamiento de las comunidades.  
Fortalecer e incentivar a las organizaciones de base.  
Organizaciones comprometidas con protección del ambiente local.  
Planes de capacitación y formación de líderes.  
Generar redes locales, regionales y nacionales.  
Organizaciones con reconocimiento y personería jurídica.

116

## **CONCIENCIACIÓN Y EDUCACIÓN AMBIENTAL:**

2

Implicar a toda la comunidad en una conciencia ambiental.  
Uso de esquemas de educación y formación no tradicionales.

44

## **PROMOVER UN PROFUNDO CAMBIO PRODUCTIVO**

5

Disminuir y evitar la roza y quema.  
Apoyo integral y prioritario al pequeño productor (formación, asistencia técnica, crédito, comercialización).  
Acción coordinada org. públicos nacionales e internacionales. Especialmente MIDA y ANAM.  
Un sector pensado también desde la soberanía alimentaria.  
Promoción de sistema agrosilvopastoriles, co-manejo, agroecología y huertos familiares.  
Planificación productiva y ambiental a nivel de fincas (análisis de suelos, zonas sensibles para protección), .  
Formación "aprender haciendo" y enseñanza campesino - campesino.  
Mejora de caminos de producción.  
Combinación técnicas tradicionales e innovadoras.  
Menos uso de agroquímicos y recuperación semillas propias

139

## **PARTICIPACIÓN SOCIAL Y CONTINUA EN REDD+:**

4

Compromiso de REDD+ con los productores.  
Empoderamiento de REDD+ por parte de actores clave .  
Transparencia y rendición social de cuentas.  
Evaluación, monitoreo y seguimiento participativo.

11

Nos traen un paquete de fuera y dejan nuestras soluciones por fuera.

Me dicen que "No vayas a ese taller, solo vas a perder tu tiempo"

FAO PNUD nos hablan de C.C. y ellos son los que producen el C.C.

Queremos que este taller deje un documento memoria para saber que se va hacer

Utiliza lo que yo tengo e introduce los cambios

Respétennos no jueguen con la credibilidad de una comunidad

Hay que hablar, pero que sea para actuar

**ACHIOTE**

Prometer es fácil pero no cumplen

**SANTA FE**

Si la ONU hubieran venido hace 20 años otro gallo cantaría

Los documento de los proyectos internacionales se engavetan

Muchos millones han llegado a Darién pero no al pequeño productor

Que estas reuniones se hagan por corregimiento y que ordenen auditorias de los fondos que ellos dan (organismos internacionales)

Que la FAO nos ayude a producir de forma mecanizada para producir más en menos cantidad de suelo.

Necesitamos un nivel de organización para trabajar con los organismos internacionales

Aprovechemos que los organismos internacionales están interesados en ayudarnos a producir comida

Los organismos internacionales no reciben información detallada de la base campesina.

Si los productores no unimos fuerza, cada día estaremos más peor

Hagámonos dueños de REDD+, para que sea una herramienta para nuestro desarrollo

Que se haga seriamente, no solo que se hable, que se actúe

Gran parte de los fondos internacionales se quedan en logística: las oficinas, salarios, autos, viáticos, comodidad para los consultores. Que sea al revés.

Han llegado cosas buenas a Darién pero han sido mal repartidas, no llega a los de abajo

**YAVIZA**

Tenemos que dictar las pautas de lo que será REDD+

36

Que los organismos internacionales no le entreguen fondos al gobierno (presidente, ministros) que lo hagan directo al necesitado

No podemos esperar a ANAM ni a Naciones Unidas, nosotros sabemos y hay que trabajar ya

Si yo quiero empoderarme de un proyecto tengo que poner algo de mi parte

Los proyectos son 90% logística y 10% ejecución hay que cambiar

No podemos venir por hablar, queremos encontrar cambios

El dinero que viene de fuera para el ambiente tiene que ser manejado por gente como nosotros

**CHITRÉ**

Que lo que salga de aquí, llegue al Gobierno Nacional y a Naciones Unidas

Que esto no se quede por escrito. Que se ponga en marcha el proyecto

Queremos que Naciones Unidas deje los aviones y hoteles de 5 estrellas y esté con nosotros

Si se da el dinero al gobierno, no nos llega a los que estamos aquí

La ONU, BID, Banco Mundial, no hacen cumplir sus propias salvaguardas y estudios

La FAO inicio un proyecto y se perdió. Es el saco roto que se llena fuera pero se pierde en el camino

Los proyectos vienen de arriba abajo. No tienen impacto ni crean alternativas

**CERRO PUNTA**

Los proyectos no deben depender de que haya o no dinero, tienen que salir de nosotros



	<b>Femenino</b>	<b>Masculino</b>	<b>Total</b>
Achiote, Colón	12	9	21
Yaviza, Darién	19	12	31
<b>Canal Afrodescendientes</b>	<b>31</b>	<b>21</b>	<b>52</b>
Santa Fe, Darién	11	16	27
Chitré, Herrera	13	10	23
Cerro Punta, Chiriquí	10	13	23
<b>Canal Familias Campesinas</b>	<b>34</b>	<b>39</b>	<b>73</b>
<b>Canal Instituciones y Organizaciones</b>	<b>16</b>	<b>21</b>	<b>37</b>
<b>Total 3 primeros canales</b>	<b>81</b>	<b>81</b>	<b>162</b>

# **TALLER DE LOS 25**

## **EL PUNTO DE ENCUENTRO**

Como vanguardia no podemos dejar de lado importancia del ser humano. O sea todo tiene que ser coherente con mejorar la calidad de vida

Darién con la mayor cantidad de bosques en Panamá, por ende mayor debe ser su retribución económica

Nuestra expectativa:  
Detener la deforestación en Darién.

El taller es para encontrar soluciones a la deforestación del país y así tener un país con aire limpio y sano

Acordar opciones para manejar, conservar e incrementar los bosques.

Llevar la asignatura ambiente al pensamiento educativo nacional

Informarnos y conocer las políticas ambientales en Panamá. La relación con los pueblos indígenas sobre el tema (con la participación de las mujeres)

Aprender más como conservar el medio ambiente. Mediante docencia practica y aprender haciendo.

Como Panamá abordará los temas de CC y poblaciones originarias.

Discusión sobre como implementar REDD+

Conocer más a fondo sobre el proceso a seguir en este proyecto REDD. REDD con una participación equitativa

Plan definitivo y con fecha de cumplimiento para poner en acción apoyo concreto para los que protegen los recursos naturales a nivel privado y comunitario

Consensuar estrategias efectivas para hacerles frente al efecto del cambio climático.

- Conocer la Estrategia Nacional para la conservación y desarrollo de los recursos forestales del país.
- Fortalecer la gestión forestal participativa.

Discusión y acuerdos sobre acciones contra la deforestación.

Consolidar una ruta de consenso para fortalecer nuestra estrategia en cambio climático

Iniciativas y acuerdos para adaptación al cambio climático.

Tomar la ruta correcta para diseñar un estrategia compatible al CC donde REDD+ juegue un rol.

Acordar opciones para manejar, conservar e incrementar los bosques.

Discusión abierta y constructiva

Compartir con concededores del bosque

Conocer la situación de REDD+ en Panamá

Como sector forestal privado responsable, queremos participar y hacer conocer nuestra posición y visión.

Conocer sobre la visión que tienen los asistentes sobre el uso y conservación de los bosques

## PALABRAS CLAVE

- **Bosque, forestal: 10**
- **CC : 5**
- **REDD: 4**
- **Ambiente: 3**

- **Debatir/acordar: 9**
- **Informarme /aprender:7**

El bosque es vida y es vital: para mi grupo, mi sector, mi pueblo, mi sociedad y mi país.

Habrà que informar, educar, concienciar para sumar más gente al cambio para defender el bosque que es vital y para que deje de estar amenazado.

El bosque está amenazado. O cambiamos o también está amenazada mi forma de vida personal y colectivamente.

La Estrategia REDD+ debe explicar “cómo se come REDD+”, qué beneficios y costes tiene, cómo trabajar con los pueblos indígenas, experiencias exitosas, riesgos, etc.

Ese cambio no lo consigue solo REDD+. Es mucho más grande y necesitamos mucho más (Estrategia ambiental nacional, de cambio climático, etc.).

El papel de ANAM es convocar y armonizar a los actores nacionales para conectar sus visiones vitales con las oportunidades que ofrece REDD+ internacionalmente. Ésta es la estrategia.

El cambio debe ser respetuoso con los respetuosos con el bosque y ofrecer alternativas factibles para una vida digna a quienes ahora lo son menos.

No partimos de cero. Tenemos instrumentos, foros, leyes, experiencias exitosas a replicar, comunidades y pueblos comprometidos. Como nación podemos y queremos tener liderazgo internacional.

Es necesario dimensionar REDD+, debe ser un catalizador y un disparador para acelerar el cambio hacia un sector y una sociedad forestal reconocidos y valorados.



**DE ESTA PRESENTACIÓN QUE  
HABRÍA QUE CAMBIAR HOY**



¿REDD+ que transmite?  
Que el bosque es para los demás un sumidero de carbono y me lo quieren gestionar fuera.  
"no me hable en inglés"

¿Estamos trabajando en un proyecto del SXXII con esquemas del SXIX?

¿REDD+ que transmite?



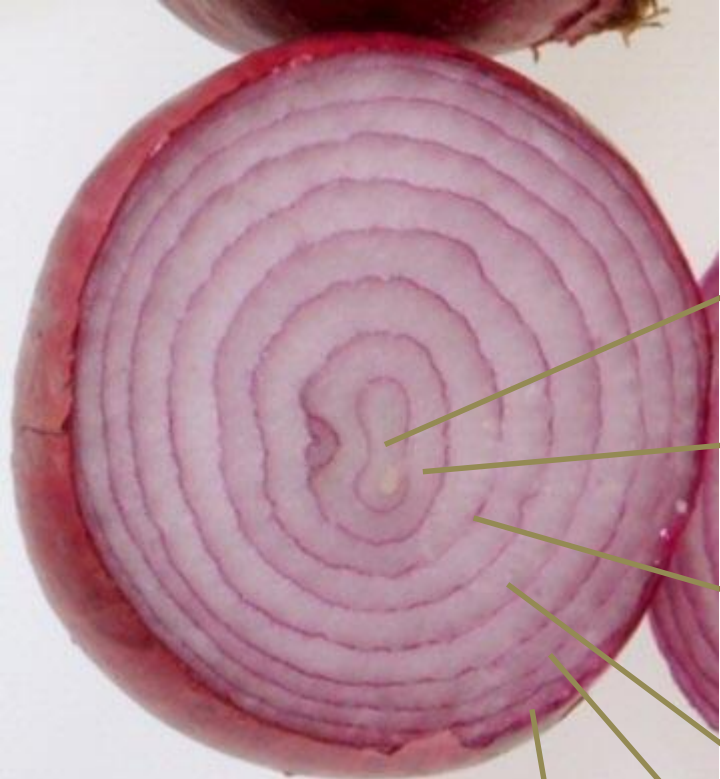

Cambio paradigma milenario. “quien contamina gana” a “quien descontamina cobra”, sin pasar por “quien contamina paga”

Una nueva gobernanza global pero con unos gobiernos nacionales que no ceden un milímetro

Un enfoque basado en los DDHH de los excluidos (género, indígenas, economías rurales), gestionado con viejos tics.

Seguimos utilizando herramientas de proyectos para dinamizar procesos adaptativos (marco resultados, resultados esperados, ganchitos, visión lineal)

Hablamos de coordinación interinstitucional cuando hay problemas de culturas dentro de sistema de NN.UU. (internamente y entre agencias)

## **BIENVENIDOS A LA COMPLEJIDAD**

Queremos participación pero seguimos poniéndola al final del caño y como instrumento al servicio (se elude la palabra conflicto, metodologías dirigistas, tecnocráticas)

# FASE B: SUBFASE ESCUCHA ACTIVA

**PI: 18 talleres**, coordinado con COONAPIP y autogestionados en los 12 territorios, ONUREDD facilita los recursos financieros.

**afrodescendientes: 2 talleres**, ONUREDD facilita los recursos técnicos y financieros.

**Comunidades campesinas: 3 talleres**, ONUREDD facilita los recursos técnicos y financieros.

**ONGs ambientales, organismos internacionales, terratenientes y ganaderos, universidades y otros organismos públicos: 30 entrevistas** discusión.

MAPA Y CAMBIOS

ESTUDIOS E INVESTIGACIONES

ESCUCHA ACTIVA IO+CA+FC

ESCUCHA ACTIVA PI

TALLER DE LOS 25



MESA NACIONAL REDD+

**Igualdad de Género y empoderamiento de la mujer: 2 talleres** con mujeres indígenas/afrodescendientes/campesinas.

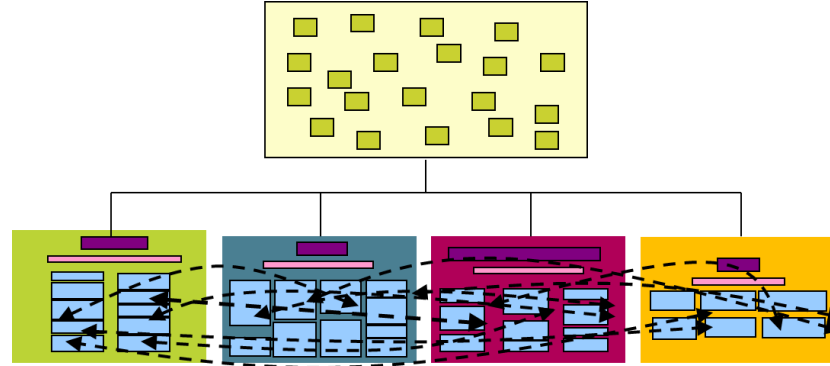

NO SON HERRAMIENTAS AISLADAS SON RESULTADOS SIMULTANEOS DEL PROCESO DE PARTICIPACIÓN PÚBLICA Y DE LA CONSTRUCCIÓN ITERATIVA DE LA ESTRATEGIA.

1. **Evaluación Estratégica Social y Ambiental (EESA)**
2. **Marco de Gestión Social y Ambiental (MGSA)**
3. **Sistema de Información de Salvaguardas (SIS)**
4. **Mecanismo de Atención a Reclamos (MAR)**
5. **Procedimiento de Diagnóstico Social y Ambiental (SESP)**





United Nations Development Programme

## UNDP'S SOCIAL AND ENVIRONMENTAL STANDARDS

## **ESTÁNDARES SOCIALES Y AMBIENTALES (SES) Y PROCEDIMIENTO DE DIAGNÓSTICO SOCIAL Y AMBIENTAL (SESP).**

### **DEFINICIÓN DE PARTICIPACIÓN**

SIGNIFICATIVA (promovida en serio, percibida como seria)  
EFICAZ (hay que llegar al fondo)  
INFORMADA (transparente)  
TEMPRANA (desde el momento cero)  
REITERADA (en todas las fases del ciclo del proyecto)

### **HERRAMIENTAS NECESARIAS**

MAPA DE ACTORES CLAVE  
PLAN DE PARTICIPACIÓN PÚBLICA  
ESTABLECER CANALES DE INFORMACIÓN  
MECANISMO DE QUEJA Y REPARACIÓN DE DAÑOS (Proy. de alto riesgo)  
INTEGRAR PARTICIPACIÓN EN LAS EVALUACIONES

### **MOMENTOS MINIMOS ESENCIALES**

DEFINICIÓN DE LOS OBJETIVOS Y LAS ESTRATEGIAS DEL PROYECTO  
IDENTIFICACIÓN DE RIESGOS E IMPACTOS SOCIALES Y AMBIENTALES  
DISEÑO DE MEDIDAS DE MITIGACIÓN  
REPARTO DE BENEFICIOS Y OPORTUNIDADES  
CONTROL DE LA GESTIÓN DEL PROYECTO

VALORES  
ESENCIALES

LIBRE DE MANIPULACIÓN, INTERFERENCIA, COHERCIÓN  
PROACTIVA E INCLUSIVA EN GENERO, EDAD Y GRUPOS MARGINADOS  
CULTURALMENTE ADAPTADA, ACEPTABLE Y CON LENGUAJE ACCESIBLE  
SI HAY IMPLICADOS PUEBLOS INDÍGENAS SE REQUIERE CPLI  
SISTEMAS REDUNDANTES E ITERATIVOS  
TRANSPARENCIA PLENA Y LIBRE ACCESO A DOCUMENTOS

RESUMEN

**A MAYOR RIESGO Y MAYOR POBLACIÓN POTENCIALMENTE IMPLICADA  
MAYOR PARTICIPACIÓN Y TRANSPARENCIA**



**Mínimo imprescindible para iniciar un proceso de salida de un conflicto**  
**Punto de partida una estrategia de cambio en un tema complejo**  
**DIALOGO/CONSTRUCCIÓN/TRANSFORMACIÓN**

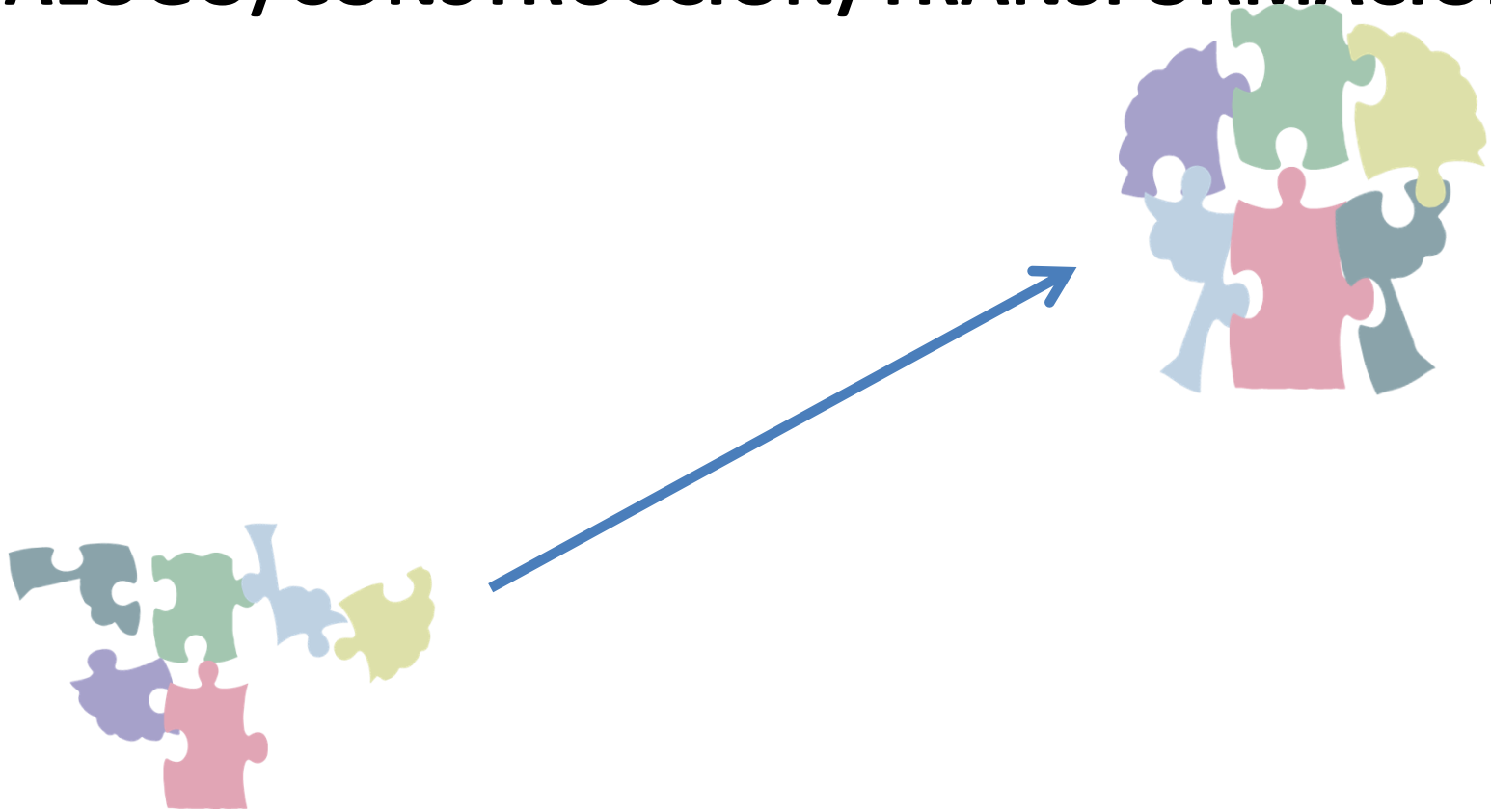

**Solo podemos esperar cambios si nuestra acción esta basada en**  
**IGUALDAD/TRANSPARENCIA/RESPECTO**

## EVOLUCIÓN DE LA PERCEPCIÓN SOBRE LA PARTICIPACIÓN:

### APROXIMACIÓN ETICO -POLÍTICA.

- Dar voz a quien no la ha tenido.
- Involucrar a los procesos de legitimidad
- Utilizar la Planificación Estratégica como herramienta.

### VISIÓN PRAGMÁTICA.

- Distribuir y compartir responsabilidades, empoderamiento.
- Explicitar y poner en valor las percepciones y el conocimiento local.
- Internalizar la continuidad del Ciclo del Proyecto.

### INCLUSIÓN Y SUPERACIÓN DE PREJUICIOS.

- Fortalecer el tejido social, integrando mujeres, empresa y actores sui generis.
- Evidenciar la complementariedad entre actores disonantes.
- Invertir recursos en elaborar mapas de actores más complejos.

### RESOLUCIÓN DE CONFLICTOS - RACIONALIDAD Y EFICIENCIA.

- Entender el conflicto como sustancial a la cooperación al desarrollo.
- Integrar el análisis y la gestión de los conflictos en el bagaje de la cooperación.
- Detectar soluciones ganar-ganar, y promover Alianzas Público Privadas.



COMPLEJIDAD  
CAOS-ORDEN  
DIVERSIDAD  
REDES  
CALIDAD  
ANTIFRAGILIDAD

INTELIGENCIA  
COLECTIVA



¡O NOSOTROS  
O EL CAOS!!

¡¡ EL CAOS  
EL CAOS !!

ES IGUAL,  
TAMBIEN  
SOMOS  
NOSOTROS



