



*20 años comprometidos con la recuperación y
protección de los bosques en Guatemala.*

LOGROS DE LOS PROGRAMAS DE INCENTIVOS FORESTALES GUATEMALA 2017

con la recuper
bosques en Guate



CONTEXTO

La dinámica de cobertura forestal 1950-2010:
deforestación

La disponibilidad de materia prima para cadenas productivas

El desbalance oferta y demanda de leña

La vulnerabilidad a los efectos de la variabilidad climática

La relación bosque con otros sectores económicos

2010



Instituto Nacional de Bosques
Màs bosques, Màs vida

PROGRAMA DE INCENTIVOS FORESTALES

Ley Forestal Decreto 101-96

-PINFOR-



20 años comprometidos con la recuperación y protección de los bosques en Guatemala.

QUÉ SON LOS INCENTIVOS PINFOR?

Pago en efectivo, que el Estado de Guatemala otorga a través de INAB y MINFIN, a propietarios de tierras de vocación forestal por ejecutar proyectos de reforestación o de manejo de bosque natural, conforme a un plan de manejo aprobado y supervisado por el INAB.





20 años comprometidos con la recuperación y protección de los bosques en Guatemala.

PINFOR 1998-2016

Región	Proyectos	Área (ha.)	Monto (Q)	Jornales	Beneficiarios Directos e Indirectos
I METROPOLITANA	139	2,947.63	20,845,312.34	329,070	1,109
II LAS VERAPACES	3,911	94,621.93	702,593,050.75	10,891,875	164,459
III NOR ORIENTE	1,138	84,799.65	259,438,825.04	4,015,888	343,502
IV SUR ORIENTE	254	8,011.16	38,932,659.69	611,988	7,613
V CENTRAL	303	7,911.09	36,393,610.01	594,685	8,137
VI SUR OCCIDENTE	347	20,865.41	58,701,825.85	921,248	84,937
VII NOR OCCIDENTE	745	17,739.90	106,268,427.17	1,926,604	86,457
VIII PETÉN	2,959	119,740.79	544,809,650.68	8,488,284	49,073
IX COSTA SUR	622	26,930.71	174,924,325.64	2,659,711	135,552
Total general	10,418	383,568.27	1,942,907,687.17	30,439,353	880,839



PINFOR 1998-2016

Modalidad	Proyectos	Área (ha.)	Monto (Q)
Reforestación	5,744	135,267.22	1,441,934,285.78
Manejo Reg. Nat.	160	4,648.09	32,048,449.60
M.B.N. Protección	4,167	221,202.83	434,516,705.96
M.B.N. Produccion	347	22,450.13	34,408,245.83
Total general	10,418	383,568.27	1,942,907,687.17

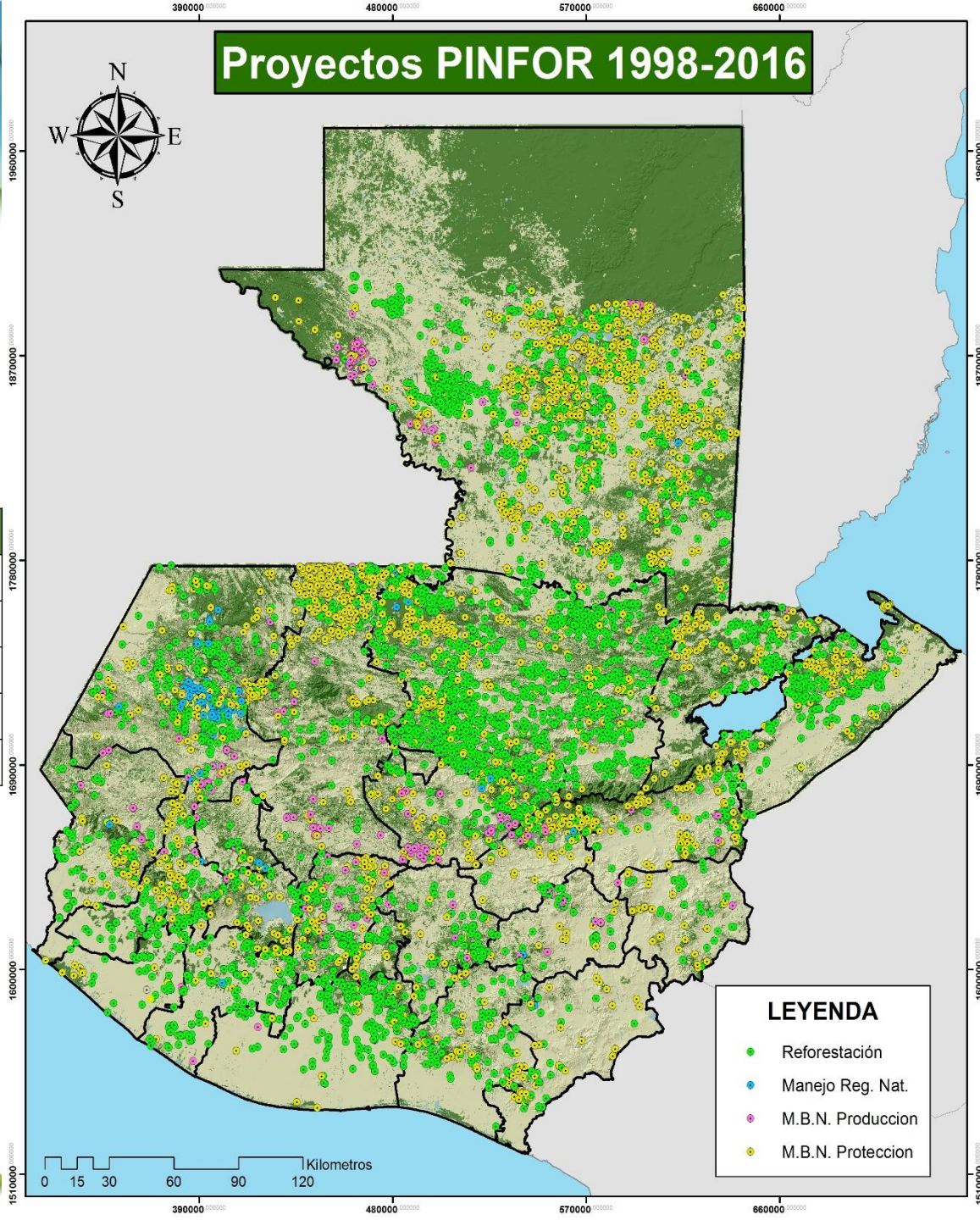



*20 años comprometidos con la recuperación y
protección de los bosques en Guatemala.*

PINFOR 1998-2016

Tipo De Propietario	Proyectos	Área (ha.)	Monto (Q)
ASOCIACIÓN	295	15,970.93	77,529,143.28
COMITÉ	101	1,429.29	13,193,744.07
COMUNIDAD	103	6,524.70	27,708,365.62
COOPERATIVA	318	22,949.18	102,084,977.44
EMPRESA	2,102	110,106.05	738,743,504.08
FUNDACIÓN	130	75,694.71	77,714,583.96
INDIVIDUAL	6,172	105,979.07	732,029,956.40
MUNICIPALIDAD	1,184	44,599.34	170,261,388.40
OG (Org. Gubernamental)	13	315.00	3,642,023.92
Total general	10,418	383,568.27	1,942,907,687.17



*20 años comprometidos con la recuperación y
protección de los bosques en Guatemala.*

PINFOR 1998-2016

Sexo del Propietario	Proyectos	Área (ha.)	Monto (Q)
M	5,054	86,799.24	588,961,168.23
F	1,224	22,788.44	165,203,240.09
Colectivos	4,140	273,980.59	1,188,743,278.85
Total general	10,418	383,568.27	1,942,907,687.17



Instituto Nacional de Bosques
Más bosques, Más vida

**PROGRAMA DE INCENTIVOS FORESTALES PARA POSEEDORES
DE PEQUEÑAS EXTENSIONES DE TIERRA FORESTAL Y
AGROFORESTAL
Decreto 51-2010**

-PINPEP-



*20 años comprometidos con la recuperación y
protección de los bosques en Guatemala.*

QUÉ SON LOS INCENTIVOS PINPEP?

Pago en efectivo, que el Estado de Guatemala otorga a través de INAB y MINFIN, a poseedores de tierras de vocación forestal y Agroforestal por ejecutar proyectos de reforestación o de manejo de bosque natural y sistemas Agroforestales, conforme a un plan de manejo aprobado y supervisado por el INAB.





*20 años comprometidos con la recuperación y
protección de los bosques en Guatemala.*

PINPEP 2007-2016

Región	Proyectos	Área (ha.)	Monto (Q)	Jornales	Beneficiarios Directos e Indirectos
I METROPOLITANA	70	292.89	1,276,341.99	14,923	668
II LAS VERAPACES	4,654	12,960.37	107,342,890.49	1,384,533	36,578
III NOR ORIENTE	6,289	32,772.79	186,688,929.67	2,410,322	42,885
IV SUR ORIENTE	1,257	5,085.76	35,603,632.72	473,945	6,145
V CENTRAL	639	1,531.44	18,173,983.62	256,241	7,136
VI SUR OCCIDENTE	4,313	11,061.09	102,472,026.12	1,396,219	52,352
VII NOR OCCIDENTE	6,359	17,680.60	139,801,956.85	1,840,211	57,736
VIII PETÉN	2,066	9,977.04	42,395,892.98	520,088	10,309
IX COSTA SUR	98	279.56	1,048,938.01	12,268	1,924
Total general	25,745	91,641.54	634,804,592.45	8,308,750	215,733



Más bosques. Más vida

PINPEP 2007-2016

Modalidad	Proyectos	Área (ha)	Monto (Q)
Reforestación	3,358	4,688.20	47,130,257.26
Sistema agroforestal	3,009	8,701.35	37,544,894.51
M.B.N. Protección	18,888	76,017.29	526,674,003.38
M.B.N. Producción	490	2,234.70	23,455,437.30
Total general	25,745	91,641.54	634,804,592.45

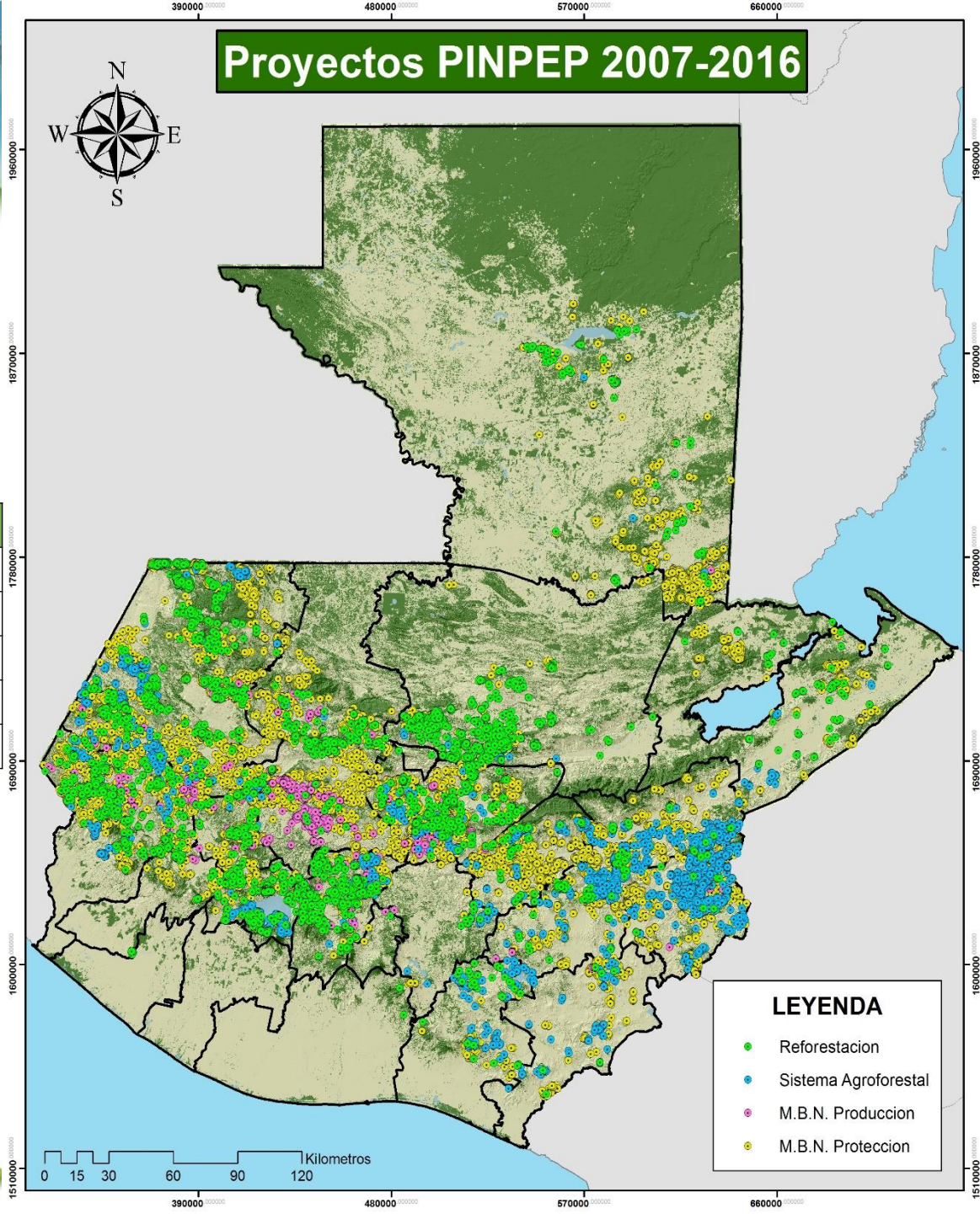

LEYENDA

- Reforestación
- Sistema Agroforestal
- M.B.N. Producción
- M.B.N. Protección



*20 años comprometidos con la recuperación y
protección de los bosques en Guatemala.*

PINPEP 2007-2016

Tipo de Titular	Proyectos	Área (ha.)	Monto (Q)
Asociación	202	803.69	3,906,180.96
COCODE	1	2.38	20,598.90
Comunal	215	3,502.24	26,136,771.36
Cooperativa	21	107.08	341,171.64
Empresa	2	12.00	83,677.78
Grupal	510	3,330.52	22,091,655.68
Individual	24,709	83,329.52	577,311,240.54
Municipal	85	554.11	4,913,295.59
Total general	25,745	91,641.54	634,804,592.45



20 años comprometidos con la recuperación y protección de los bosques en Guatemala.

PINPEP 2007-2016

Sexo del Titular	Proyectos	Área (ha.)	Monto (Q)
M	17,196	55,197.00	396,897,386.68
F	7,671	29,690.31	188,907,792.34
Proyecto Colectivo	878	6,754.23	48,999,413.43
Total general	25,745	91,641.54	634,804,592.45



*20 años comprometidos con la recuperación y
protección de los bosques en Guatemala.*

PINPEP 2007-2016

Escolaridad	Proyectos	Área (ha.)	Monto (Q)
Ninguno	4,973	13,867.89	98,758,183.07
Alfabetizado	1,195	4,221.23	24,377,782.31
Primario	13,017	40,184.78	305,563,169.25
Basico	1,705	7,672.90	44,159,131.73
Diversificado	3,103	14,336.96	86,734,348.44
Universitario	874	4,603.55	26,212,564.22
Proyecto Colectivo	878	6,754.23	48,999,413.43
Total general	25,745	91,641.54	634,804,592.45



20 años comprometidos con la recuperación y protección de los bosques en Guatemala.

PINPEP 2007-2016

Grupo Lingüístico	Proyectos	Área (ha.)	Monto (Q)
Achi'	1,645	3,625.09	35,296,944.14
Akateko	8	10.43	61,130.11
Awakateko	9	23.10	110,611.20
Chalchiteko	2	1.27	13,835.75
Ch'orti'	424	778.47	2,786,243.89
Chuj	667	1,244.78	10,407,938.41
Español	13,598	58,126.71	370,348,543.90
Garífuna	3	11.59	38,882.12
Ixil	260	873.05	4,968,371.04
Jakalteco o popti'	43	280.20	2,041,909.76
Kaqchikel	457	708.51	7,000,104.38
K'iche'	2,473	6,608.06	54,203,844.81
Mam	2,178	4,229.86	47,533,860.72
Mopan	13	46.27	292,534.70
Poqomam	21	81.34	584,443.87
Poqomchi'	483	943.21	7,264,799.72
Q'anjob'al	796	2,378.44	20,020,372.15
Q'eqchi'	1,676	5,765.80	27,284,403.34
Sakapulteko	1	5.81	16,138.22
Sipakapense	98	266.40	1,834,951.05
Tektiteko	114	184.22	2,357,657.23
Tz'utujil	20	53.51	342,258.85
Uspanteko	6	19.67	101,080.60
Xinka	25	144.77	1,124,644.75
Proyecto Colectivo	725	5,230.98	38,769,087.74
Total general	25,745	91,641.54	634,804,592.45



Más bosques. Más vida

Más bosques. Más vida

*20 años comprometidos con la recuperación y
protección de los bosques en Guatemala.*

ASAMBLEA PINPEP, SAN MARCOS





*20 años comprometidos con la recuperación y
protección de los bosques en Guatemala.*

ASAMBLEA PINPEP, TOTONICAPÁN





*20 años comprometidos con la recuperación y
protección de los bosques en Guatemala.*

ASAMBLEA PINPEP, SOLOLA





Instituto Nacional de Bosques
Más bosques, Más vida

PROGRAMA DE INCENTIVOS PARA EL ESTABLECIMIENTO, RECUPERACIÓN, RESTAURACIÓN, MANEJO, PRODUCCIÓN Y PROTECCIÓN DE BOSQUES EN GUATEMALA

-PROBOSQUE-



20 años comprometidos con la recuperación y protección de los bosques en Guatemala.

PROBOSQUE SEGÚN LA LEY (02-2015)

Pago en efectivo, que el Estado otorga a través de INAB y MINFIN, a propietarios de tierras de vocación forestal por ejecutar proyectos de reforestación o de manejo de bosque natural, conforme a un plan de manejo aprobado y supervisado por el INAB.





*20 años comprometidos con la recuperación y
protección de los bosques en Guatemala.*

¡Gracias!
