

# REDD+ y gestión forestal sostenible

## Financiamiento y posibles sinergias

### REDD+

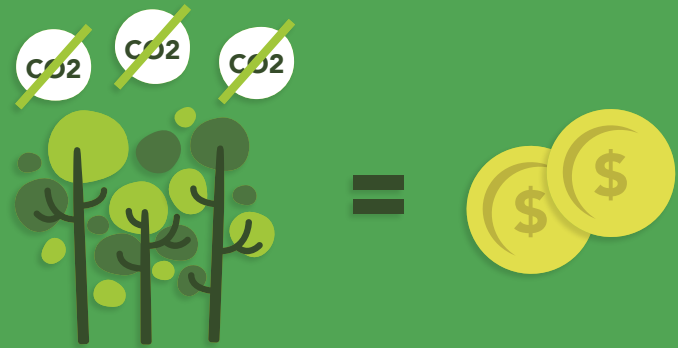

- Mecanismo de mitigación del cambio climático.
- Ofrece pagos basados en resultados a los países que reduzcan emisiones por deforestación y degradación de bosques.
- El signo + se refiere a actividades de conservación, manejo sostenible de bosques y aumento de las reservas forestales de carbono.

### Gestión forestal sostenible

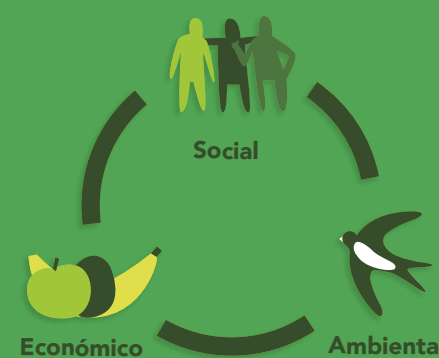

La gestión forestal sostenible (GSF) es un concepto dinámico y en evolución. Su objetivo es mantener y aumentar el valor económico, social y ambiental de todos los tipos de bosques, en beneficio de las generaciones presentes y futuras.

### Financiamiento REDD+

3.7 mil millones  
Comprometidos para  
13 países  
entre 2009 y 2014

Media anual:



### Financiamiento para GFS

Ayuda Oficial al Desarrollo,  
media anual (2006-2015):



El financiamiento para GFS y para REDD+ no es fácil de diferenciar ya que tiene muchas sobre posiciones. Muchas actividades de gestión forestal sostenible contribuyen también a la reducción de la deforestación y de sus emisiones asociadas.

Dadas sus múltiples complementariedades, existe un potencial significativo para establecer más coordinación y sinergias entre el financiamiento para REDD+ y para GFS.

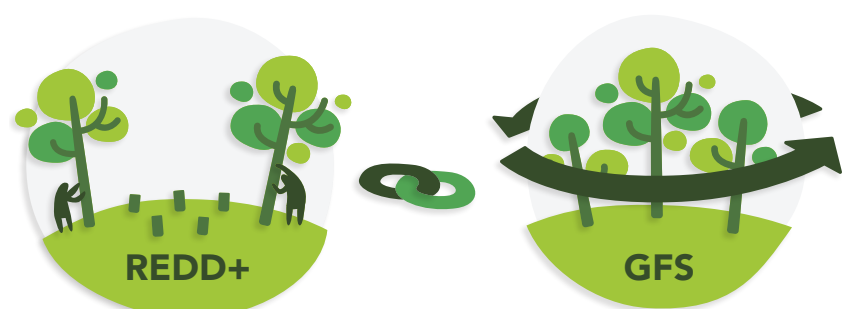

#### 1. Potencial para cooperar

Existen oportunidades para explorar formas de complementar procesos nacionales REDD+ con GFS en temas relativos a financiamiento, en particular durante el desarrollo de estrategias financieras y desarrollo de planes de inversión.



#### 2. Estrategias financieras complementarias

Las estrategias financieras para REDD+ y GFS pueden complementarse mutuamente. En América Latina, las estrategias financieras para GFS se han enfocado sobre todo en encontrar fuentes de financiamiento domésticas, como impuestos y tasas. Las estrategias para REDD+ analizadas se enfocan más en la búsqueda de financiamiento internacional, como donaciones y pagos por resultados, entre otros.

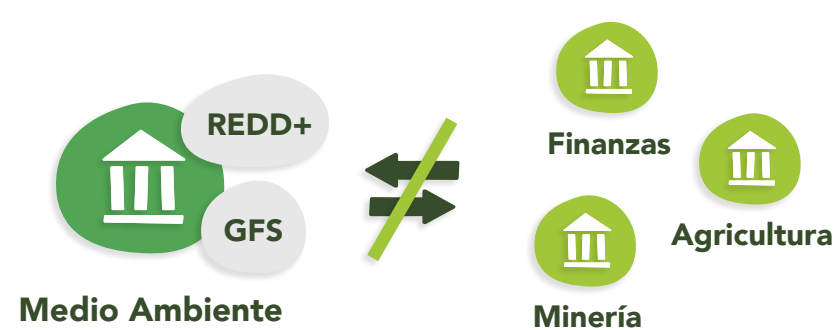

#### 3. Límites para la implementación

Es necesario coordinar REDD+ y GFS a nivel sectorial. En general, las competencias de los ministerios de Ambiente, que son los que en muchas ocasiones lideran ambos procesos, suelen estar restringidas a algunas áreas, limitando la efectiva implementación de REDD+ y GFS.

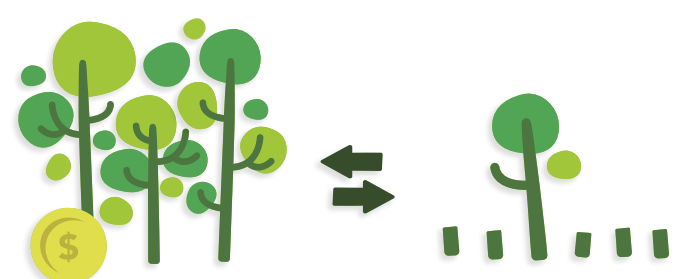

#### 4. Financiamiento

A pesar de volúmenes de financiamiento crecientes para REDD+ y GFS, siguen siendo órdenes de magnitud menor al financiamiento que puede contribuir a la deforestación y al uso no sostenible de los bosques.

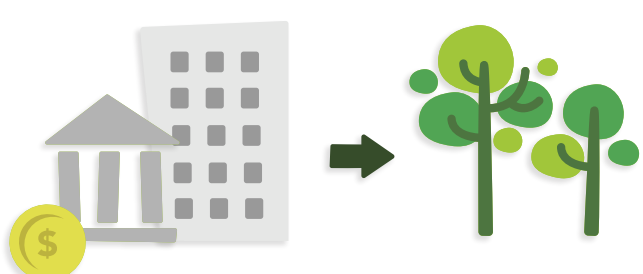

#### 5. Oportunidades de financiamiento

Los bancos de desarrollo nacionales ofrecen oportunidades para apalancar financiamiento para actividades de GFS y REDD+ (productos financieros para el sector forestal/incluir la conservación de los bosques en las consideraciones para sus operaciones en el sector agropecuario).



#### 6. Intervención pública

Existen intervenciones públicas puntuales que pueden mejorar la competitividad de modelos de negocio más sostenibles en el sector forestal.