



**Royal Thai Police (RTP)**



**Central Investigation Bureau (CIB)**



**Natural Resources and Environmental  
Crime Suppression Division (NED)**



**Pol.Lt.Gen. Sakda Chuenpakdee**  
Assistant Commission-General  
Director of Natural Resources and Environmental Crime Center



**Pol.Maj.Gen. Sutin Suppuang**  
Commissioner of CIB



**Pol.Maj.Gen. Punya Pinsook**  
Commander of NED



# Natural Resources and Environmental Crime Suppression Division (NED)

## Date of Occurrence





# Natural Resources and Environmental Crime Suppression Division (NED)

## Extended Investigation





# Natural Resources and Environmental Crime Suppression Division (NED)

ตรวจพบไม้พะยุงถูกตัด ระหว่างวันที่ 28 ก.ย.-3 ต.ค. 60

**สถานที่เกิดเหตุ**  
เวลาเกิดเหตุ 21 ต.ค. 60 (05.03 น.)  
สถานีวิจัยสิ่งแวดล้อมสะแกกราช  
สถานีวนวัฒนวิจัยสะแกกราช  
จุดเกิดเหตุ  
(เกิดเหตุปะทิม ทล.304  
หน้าสถานีวนวัฒนวิจัยสะแกกราช  
ไม่มีผู้ได้รับบาดเจ็บเสียชีวิต)

สูญญาดงจากกล้อง  
มีคนมากรุก 8 คน

กล้อง ncpas

พริตตี้ไพร  
กอ.รณน.  
บก.ปทส.  
อช.ทับ  
ลาน

รถยนต์ของ ทน.ชุดพริตตี้ไพร  
กรมป่าไม้  
มีร่องรอยการถูกยิง

**TOYOTA INNOVA**  
(ของกลางรายการที่ 1)  
**ISUZU MU7**  
(ของกลางรายการที่ 2)

รถหลบหนี 1 มิซูบิชิ สีขาว พจ 4325  
ระยอง(ปลอม)

รถหลบหนี 2 โตโยต้า ริโว่ สีดำ  
(ไม่ได้คันป้ายทะเบียน)

**ชุดพริตตี้**  
1.มาอสิงห์ ฮอนด้าพรี, 2.นายแพทย์วุฒิ เภทวิน,  
3. นายเชิม ไตรนิล (ผู้ถูกจับ)

นายไฉ่ นายทุน  
ชาวเวียดนาม  
(อยู่ระหว่างสืบสวนจับกุม)

นายอឹค (นายอชวิชัย รักชาติค)

(หมายเลข ที่ 264/2560)  
(ถูกเข้าค้นที่พัก ที่  
ววรรณชัยเพลส  
อ.ชุมพล จ.ขอนแก่น)

นายปู้  
(นายอภิลัย เขียวกิ่ง)  
(หมายเลข ที่ 263/2560)

พนักงานสอบสวน สก.อุทุมพรพิสัย  
ออกหมายจับ  
(คนอื่นๆในขบวนการอยู่ระหว่าง  
สืบสวนขยายผลเพื่อออกหมายจับ)

21 ต.ค. 60  
เวลา 05.22 น. ริมถนนภายในหมู่บ้านหนองสะโงง

พจ 4325 ระยอง (ปลอม)  
อยู่ในที่เกิดเหตุขณะจับกุม  
(หลบหนี)

ชีวะภาพ ชีวะธรรม  
วรเมธ อยู่แพ  
ชูปกรณ์ ผาสุขพันธ์

พบอีกครั้งเมื่อ 23 ต.ค. 60 ที่หมู่บ้านหนองสะโงง  
ต.อุทุมพรพิสัย อ.วังน้ำเขียว จ.นครราชสีมา  
พจ 4325 ระยอง (ป้ายทะเบียนปลอม)

22 ต.ค. 60 (20.30 น.) หน้าสำนักงานวังหิน ทล.304

พ.ต.ท.ชวรงค์ สุดสาย รอง ผกก.2 บก.ปทส.  
นายวรเมธ อยู่แพ นักวิชาการป่าไม้  
(ถูกติดตาม)

โตโยต้า ริโว่  
พจ 9860 ชลบุรี  
(แผ่นป้าย)

ผู้ครอบครอง

น.ส.จิตตราวิง โยชิต  
30 ข.นวมินทร์ 74 รามอินทรา  
ดินนายาว กรุงเทพมหานคร

ระหว่างสืบสวนขยายผลภายใน อช.ทับลาน  
รถของเจ้าหน้าที่ชุดพริตตี้ไพร  
และรถ บก.ปทส. ถูกคุกคามและติดตาม

โตโยต้า ริโว่ 4 ประตู สีขาว  
แผ่นป้ายทะเบียน ชล 6885 ชลบุรี (ปลอม)

**รถยนต์ของกลางในคดี (MU7)**

ป้ายภาคี จรัง 1กค 7416 กทม.

แผ่นป้ายทะเบียนปลอม  
1กค 7416

เปรียบเทียบป้ายทะเบียน

เลขตัวถังรถยนต์ของกลาง

น.ส.จิตตราวิง โยชิต  
เลขเครื่อง JE9857  
เลขแชสซี MP1TFR85HBT119058  
พค 9344 ISUZU สีขาว  
30 ซอย นวมินทร์ 74 แยก 3-8-14 รามอินทรา  
ดินนายาว กรุงเทพมหานคร

“อ้างว่ารถยนต์คันหมายเลขทะเบียน  
พค 9344 ของตนหายและได้  
แจ้งความไว้แล้ว”

ISUZU v-cross สีขาว 4 ประตู  
ของ น.ส.วราวิรัตน์ เมื่อกวัน  
จอดอยู่ที่ 99/49 (ฉัตรทอง)  
ต.บางปรอท อ.เมืองปทุมธานี

(น.ส.วราวิรัตน์ เมื่อกวัน  
ลง ปจว. ชื่อ 1 เวลา 10.03 น.  
ของวันที่ 9 ก.ค. 2560 สก.เมืองปทุมธานี)

**รถยนต์ของกลางในคดี โตโยต้า INNOVA**  
(รายการที่ 1)

ป้ายภาคีจรัง  
พญ 6888 (วางเสียน)

เลขแชสซีที่แท้จริง และเลขเครื่อง รอดตรวจสอบ  
(ประสานพิสูจน์หลักฐาน)

เลขแชสซี  
ระบุ MFHXR43G10D1175 (ตกใหม่)

ขจ 2242 กรุงเทพมหานคร (แผ่นปลอม)

น.ส.สิภาลักษณ์ วิวัฒนานนท์ (ผู้ครอบครอง)  
88/24 ม.4 พิมลราช บางบัวทอง นนทบุรี



# Natural Resources and Environmental Crime Suppression Division (NED)

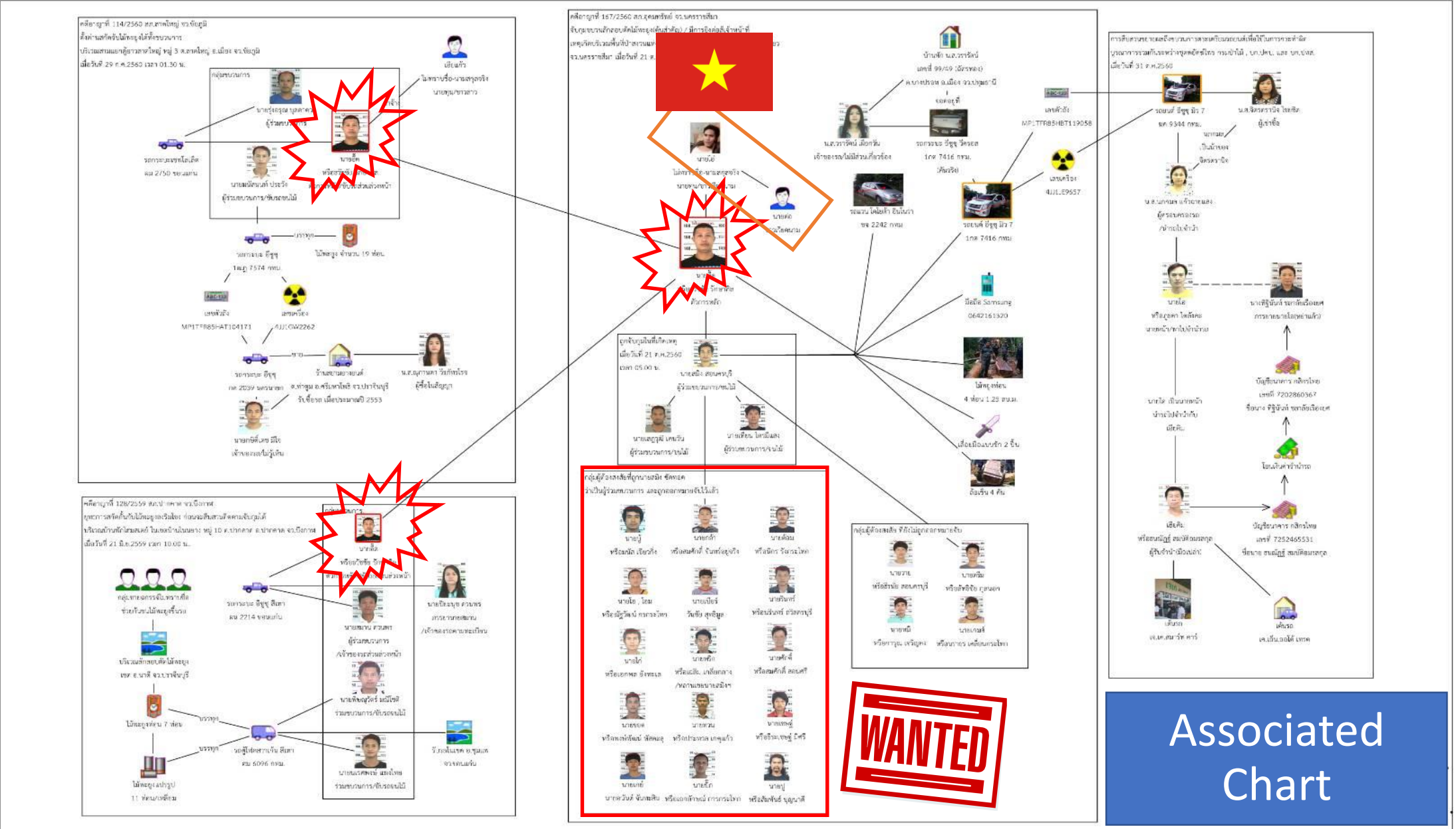



## Natural Resources and Environmental Crime Suppression Division (NED)

### Take Middle Man Down





# Natural Resources and Environmental Crime Suppression Division (NED)

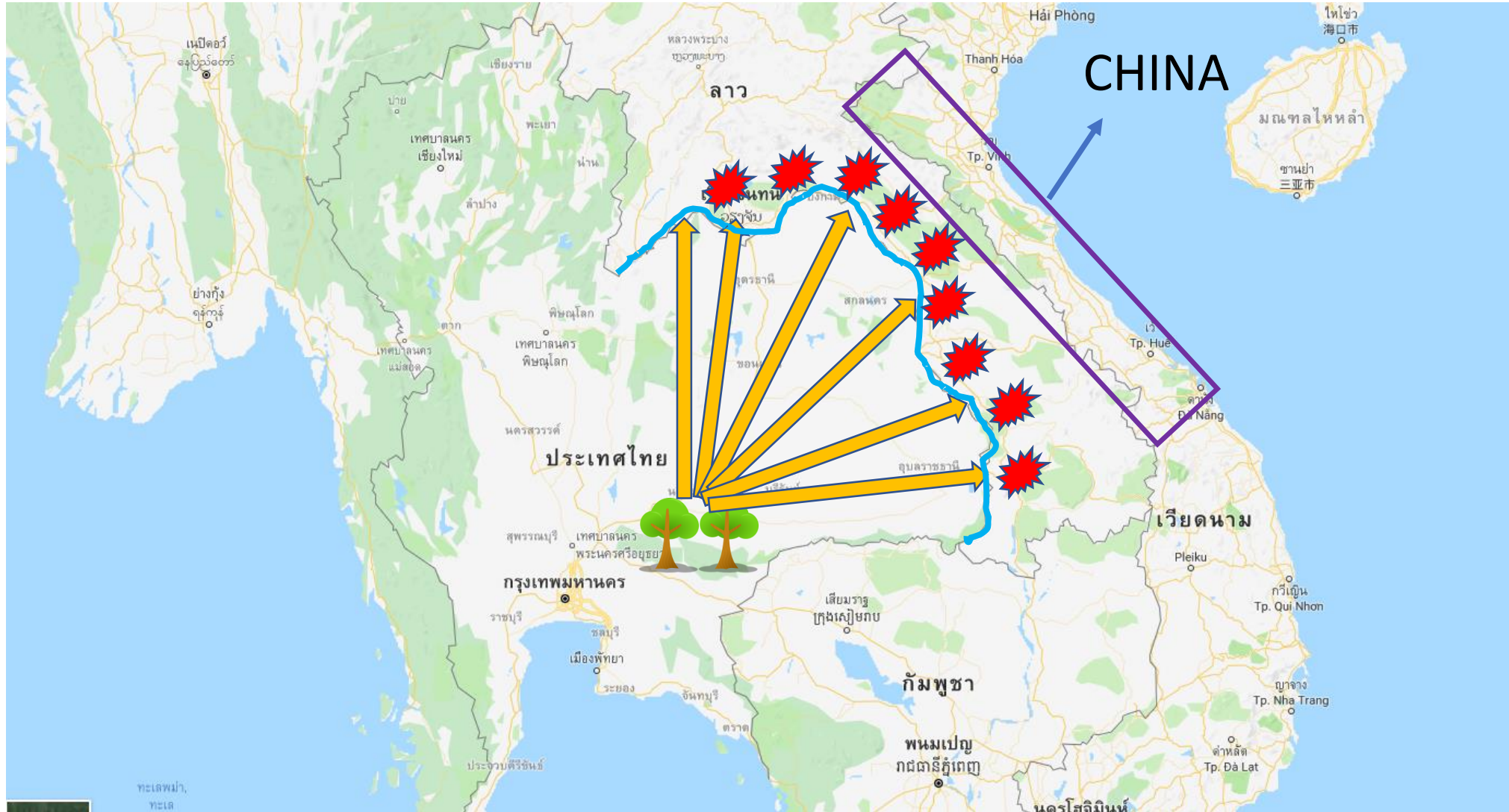





## Mulan's Syndicate





# Natural Resources and Environmental Crime Suppression Division (NED)





# Natural Resources and Environmental Crime Suppression Division (NED)

## Extended Investigation





# Natural Resources and Environmental Crime Suppression Division (NED)



## Extended Investigation





# Natural Resources and Environmental Crime Suppression Division (NED)





# Natural Resources and Environmental Crime Suppression Division (NED)



## Extended Investigation





# Natural Resources and Environmental Crime Suppression Division (NED)





# Natural Resources and Environmental Crime Suppression Division (NED)

## แผนผังเครือข่ายการติดต่อสื่อสารของกลุ่มผู้ต้องหาคดี พ.ร.บ.ป่าไม้

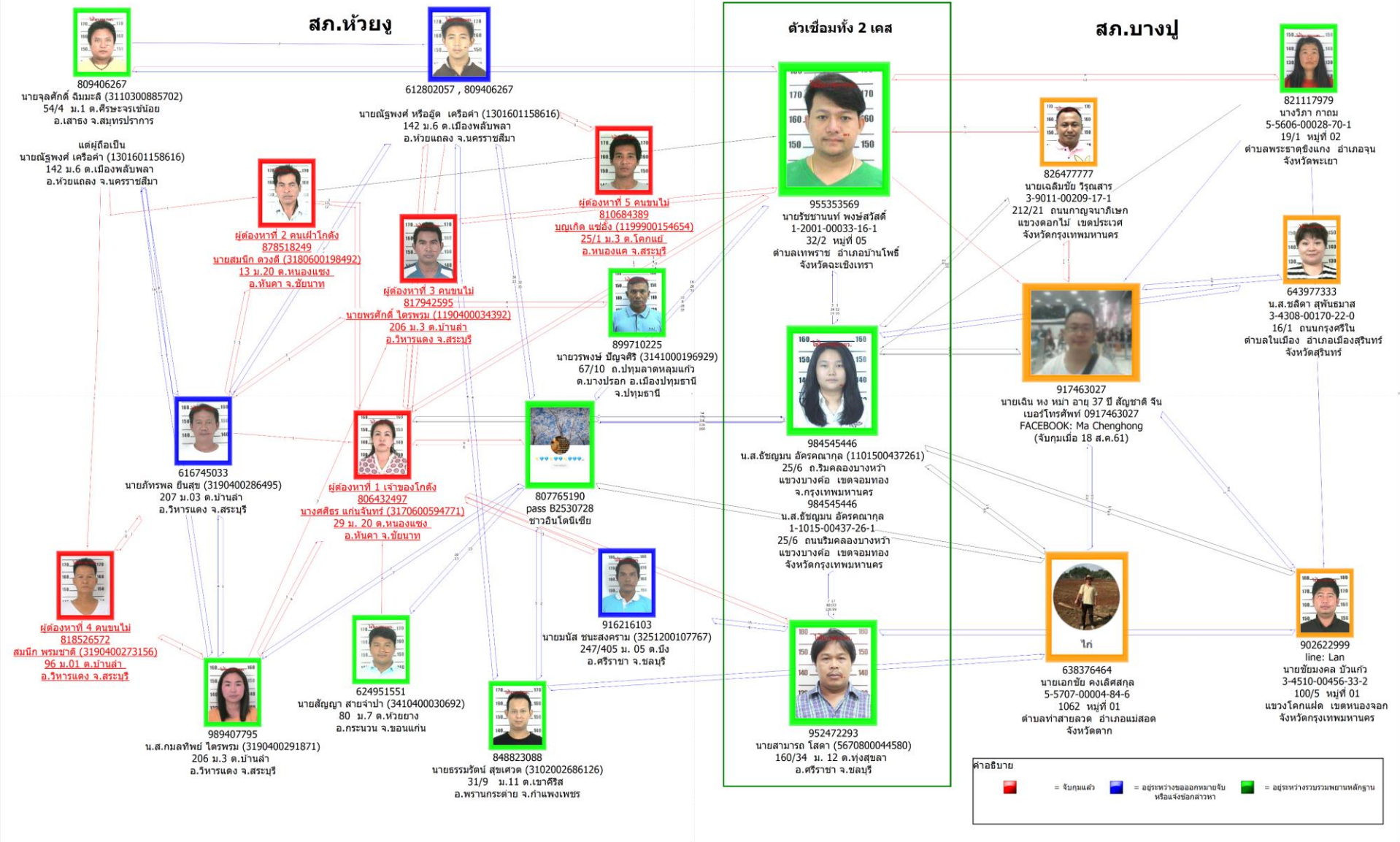





# Natural Resources and Environmental Crime Suppression Division (NED)

